

il Lodigiano e i suoi tesori



- | In visita a...
- | In visita a...online
- | Musei aperti
- | Musei online
- | Curiosando tra le biblioteche online
- | Percorsi ciclabili di pianura

dal 15 MAGGIO
al 25 LUGLIO 2021

Eventi, iniziative culturali, itinerari e visite guidate a Musei,
Beni Culturali e Aree Naturalistiche del Lodigiano



Con le nuove disposizioni è possibile ritornare nei luoghi della Cultura e nei Musei e riapprezzare le attività culturali e godere del patrimonio storico, artistico, architettonico e archeologico del territorio lodigiano. La rassegna *Il Lodigiano e i suoi tesori* anche per questa edizione, propone un programma di eventi, itinerari e visite guidate, spettacoli, reading teatrali, concerti, mostre d'arte, nel rispetto delle prescrizioni anti COVID vigenti in materia. Quest'anno, ricorre il 700esimo anniversario dalla morte di Dante Alighieri e il Lodigiano, con vari eventi, ricorda e omaggia il Sommo poeta, padre della lingua italiana.

Inoltre, è stata predisposta un'iniziativa digitale, "SculhuriAmoLO", una sorta di passeggiata a monumenti, statue e sculture "a cielo aperto" della città di Lodi, accompagnati dalla mappa virtuale, con informazioni su ciascuna scultura e con un percorso a tappe nel centro storico ed uno poco al di fuori, che chiunque potrà fare anche realmente.

Fatevi incuriosire dal programma di questa nuova edizione e... buon divertimento!

Lodi, 15 maggio 2021

Il Consigliere delegato al Patrimonio,
Turismo e Sistema Bibliotecario e Museale
GIUSEPPE CORBELLINI

Il Presidente della Provincia
FRANCESCO PASSERINI



Tutte le iniziative culturali del palinsesto e le aperture di Musei, Luoghi della Cultura e Aree naturalistiche (anche dove non specificato), sono soggette al rispetto delle regole anti COVID-19 e alle vigenti normative nazionali e regionali in materia. Si consiglia di verificare le aperture dei mesi e la effettiva realizzazione delle iniziative, prima di recarsi in visita ai luoghi e ai musei, a causa di possibili imprevisti o eventuali chiusure non preventivate.

**DAL 29 APRILE AL 23 MAGGIO 2021**

Bipielle Arte, Spazio Tiziano Zalli, via Polenghi Lombardo - LODI

ANIMALIA

Mostra d'arte, a cura di Renato Galbusera, Francesca Vitali Boldini, Mario Quadraroli, Mario Diegoli, dedicata alle riflessioni di quarantotto artisti contemporanei sul rapporto tra genere umano e universo animale. L'attuale devastante pandemia che sta coinvolgendo il mondo mette ancora una volta, drammaticamente, in evidenza la centralità e delicatezza del rapporto umanità/animali. Emblematicamente i luoghi originari del Covid-19 sembrano essere "mercati umidi", macelli: i luoghi dove più marcatamente appare evidente la visione distorta di tale rapporto. Sopravvivenza del genere umano, salvaguardia del Pianeta, cura dell'ambiente che gli allevamenti intensivi minacciano in grandissime aree, sono tematiche strettamente connesse che dovrebbero ispirare una modifica della visione e dell'approccio culturale alla gerarchia fra tutte le diverse specie che condividono lo spazio del Pianeta, che oggi è ispirata alla scala che vede l'uomo sulla cima, e a scendere, le diverse famiglie animali, oggetti privi di diritti. L'arte visiva in tutte le epoche si è fatta interprete di grandi sentimenti collettivi: nel corso del XX secolo accompagnando i grandi movimenti di liberazione dei popoli del mondo, contro la guerra, per la giustizia sociale e la parità di genere. Oggi sostenendo la diffusa sensibilità per le tematiche del rapporto con il mondo animale e dell'ambiente. In questo contesto si propone *ANIMALIA*, collegandosi idealmente ad altre importanti iniziative mosse dallo stesso sentimento.

sabato 15, domenica 16, sabato 22 e domenica 23 maggio

ore 16,30 e ore 17,30 Visite guidate su prenotazione

ORARI DI APERTURA:

Visitabile solo su appuntamento, nel rispetto della normativa anticontagio: giovedì e venerdì dalle ore 16 alle 19; sabato e domenica dalle 10 alle 13 e dalle 16 alle 19
Ingresso gratuito

PER PRENOTAZIONI:

- ✉ bipiellearte@fondazionebipielle.it
- 📍 Bipielle Arte - tel. 0371 580351 negli orari di apertura della sala: giovedì e venerdì dalle 16 alle 19 | sabato e domenica dalle 10 alle 13 e dalle 16 alle 19;
- 📍 Fondazione Banca Popolare di Lodi tel. 0371 440711 dal lunedì al venerdì dalle 9,30 alle 12,30 e dalle 15 alle 16

 Bipielle Arte

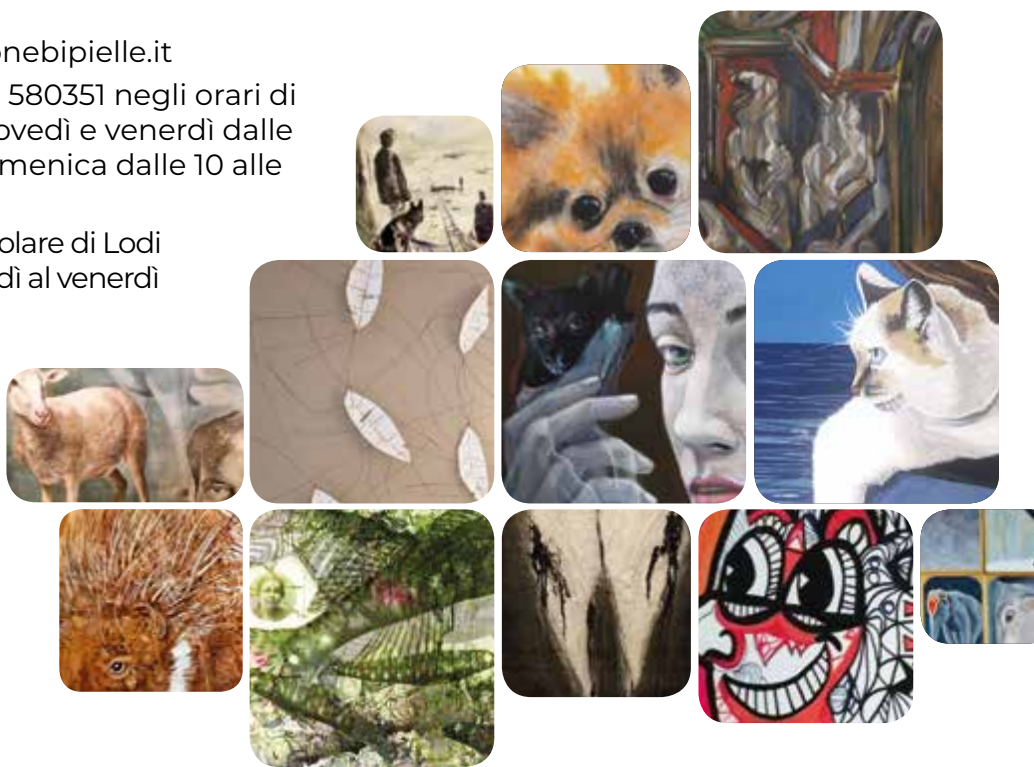

DALL'11 MAGGIO AL 9 LUGLIO 2021

Sede della Fondazione Bipielle, Spazio Tiziano Zalli
via Polenghi Lombardo - LODI

ARTE IN ATRIO

Il mondo di Ada Negri nel segno di Vittorio Vailati

“Arte in Atrio” è il titolo della rassegna artistica proposta dalla Fondazione della Banca Popolare di Lodi, nella sua sede operativa situata nello Spazio Tiziano Zalli, la piazza interna del Centro Direzionale Bipielle progettato da Renzo Piano. A conclusione delle “Celebrazioni per i 150 anni dalla nascita di Ada Negri”, la Fondazione Banca Popolare di Lodi, in qualità di membro del Comitato Organizzatore, propone con *Arte in Atrio*, un omaggio artistico, ospitando alcune incisioni di Vittorio Vailati ispirate ai versi della scrittrice e poetessa di origine lodigiana. Vittorio Vailati, pittore e incisore lodigiano, ha illustrato tutte le copertine delle venti pubblicazioni realizzate, dal 1980 al 2000, in occasione delle rassegne annuali del “Premio di poesia e narrativa Ada Negri”, curate da Roberto Masticò per l’editore Il Pomerio. Ha inoltre illustrato con le sue incisioni anche le tre edizioni dei volumi di Elena Cazzulani “Ada Negri. Opere scelte”, la prima edita dal Comune di Lodi nel 1984, la seconda, riveduta e ampliata, edita da Lodigraf nel 1988 e la terza, ampliata con incisioni, edita da Il Pomerio nel 1995, in occasione delle celebrazioni per i cinquant’anni dalla morte. Il progetto, a suo tempo interrotto a causa della pandemia e della conseguente chiusura al pubblico degli spazi espositivi, prosegue ora con la mostra curata da Mario Quadraroli.

ORARI DI APERTURA:

Visitabile solo su appuntamento, nel rispetto della normativa anticontagio: dal lunedì al venerdì dalle 9,30 alle 12,30 e dalle 15 alle 16,30
Ingresso gratuito

PER PRENOTAZIONI:

📍 Fondazione Banca Popolare di Lodi - tel. 0371 440711 dal lunedì al venerdì dalle 9,30 alle 12,30 e dalle 15 alle 16,30

📘 Fondazione Banca Popolare di Lodi

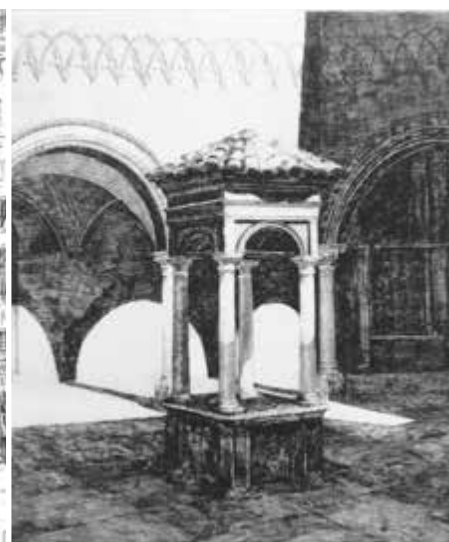

PARCO ITTICO PARADISO

Zelo Buon Persico

fraz.ne Villa Pompeiana, via Dosso snc

DOMENICA 16 MAGGIO

UNA DOMENICA sPESCIale - L'ACQUA

dalle ore 9 alle 19 Apertura del Parco

dalle ore 10 (per tutta la giornata su turni visibili in loco) Visite guidate e attività didattiche alla scoperta del Parco, dei suoi abitanti e dell'elemento Acqua. Diverse opportunità per il pubblico: visite guidate al Parco per tutta la famiglia, laboratori scientifici e creativi dedicati ai bambini. Durante i laboratori si scopriranno alcune proprietà dell'acqua, come ad esempio la capillarità, la tensione superficiale o la spinta di Archimede, si costruirà insieme un "ciclo dell'acqua" con materiali di riciclo, da portare poi a casa.

DOMENICA 13 GIUGNO

UNA DOMENICA sPESCIale - IL SUOLO

dalle ore 9 alle 19 Apertura del Parco

dalle ore 10 (per tutta la giornata su turni visibili in loco) Visite guidate e attività didattiche alla scoperta del Parco, dei suoi abitanti e del suolo. Diverse opportunità per il pubblico: visite guidate al Parco per tutta la famiglia, laboratori scientifici e creativi dedicati ai bambini. Durante i laboratori si scopriranno alcune caratteristiche del suolo, si imparerà a classificare e a conoscere i piccoli invertebrati che ci vivono e si costruirà insieme un profilo pedologico.

DOMENICA 11 LUGLIO

UNA DOMENICA sPESCIale - LE PIANTE

dalle ore 9 alle 19 Apertura del Parco

dalle ore 10 (per tutta la giornata su turni visibili in loco) Visite guidate e attività didattiche alla scoperta del Parco, dei suoi abitanti, sia animali che vegetali. Diverse opportunità per il pubblico: visite guidate al Parco per tutta la famiglia, laboratori scientifici e creativi dedicati ai bambini. Durante i laboratori si viaggerà nel mondo della botanica, con alcuni esperimenti si scopriranno le piante e diverse curiosità a loro collegate e si costruirà insieme un "albero ideale" con materiale naturale.



Ingresso a pagamento: 10 € adulti; 8 € (dai 3 ai 13 anni).

Info: tel. 02.9065714 - info@parcoittico.it. Prenotazione non obbligatoria ma gradita: in base alle vigenti normative sanitarie per contrastare la pandemia da COVID-19, l'accesso alle attività avverrà in numeri contingentati.

SABATO 22 MAGGIO

RISERVA NATURALE MONTICCHIE

Somaglia

E QUINDI USCIMMO A RIVEDER LE STELLE: LA LUCCIOLATA

ore 20 oppure ore 21 (in base alle nuove disposizioni sul coprifuoco) Passeggiata didattica al tramonto presso la riserva naturale per osservare la danza delle lucciole. Evento gratuito in collaborazione con la Società piacentina di Scienze naturali, su prenotazione obbligatoria alla mail mazzocchi.lorenzo.1995@gmail.com. L'evento potrà subire variazioni in base alle condizioni meteorologiche, restrizioni dovute alla pandemia Covid-19 ed all'attività biologica delle specie in esame.

PER INFO E PRENOTAZIONI:

 mazzocchi.lorenzo.1995@gmail.com



DAL 4 AL 27 GIUGNO 2021

Bipielle Arte, Spazio Tiziano Zalli, via Polenghi Lombardo – LODI

IL CUORE OLTRE L'OSTACOLO FU PRIMAVERA E ANCORA PRIMAVERA ... e la natura si riprese i suoi spazi

Mostra sulla Fotografia Naturalistica a cura di UNITRE Lodi, con la curatela artistica di noti professionisti del territorio e con la supervisione di esperti di livello nazionale. Fa parte di una composita azione progettuale di Unitre Lodi che si prefigge l'intento di proporre iniziative che sappiano interpretare il desiderio di ritrovare un'agognata normalità e la voglia di una ripartenza di vita a tutto tondo, dal titolo *"Il cuore oltre l'ostacolo"*: proposte Unitre per riprendere (con) la voglia di vivere.

La mostra vuol documentare come la natura (al contrario degli umani) abbia rispettato i suoi ritmi anche in epoca Covid, riprendendosi spazi lasciati liberi da un processo interrotto di avanzamento continuo di "civiltà", quasi una sfida, una sorta di riappropriazione di qualcosa che c'era e che non c'è più, che potrebbe però tornare ad esserci.

A fotografie di grande livello artistico e simbolico, si accompagnano, in sezioni apposite, anche immagini immortalate da molte persone "comuni" che, appassionate di fotografia (o appassionate alla fotografia) e limitate nella vita ordinaria dalle restrizioni imposte dalla pandemia, hanno riscoperto un rapporto più diretto con l'ambiente naturale, riuscendo nel contempo a catturare una muta testimonianza della bellezza della natura.

ORARI DI APERTURA:

Visitabile solo su appuntamento, nel rispetto della normativa anticontagio: giovedì e venerdì dalle ore 16 alle 19; sabato e domenica dalle 10 alle 13 e dalle 16 alle 19. Ingresso gratuito

PER PRENOTAZIONI:

- ✉ bipiellearte@fondazionebipielle.it
- 📍 Bipielle Arte - tel. 0371 580351 negli orari di apertura della sala: giovedì e venerdì dalle 16 alle 19 | sabato e domenica dalle 10 alle 13 e dalle 16 alle 19;
- 📍 Fondazione Banca Popolare di Lodi - tel. 0371 440711 dal lunedì al venerdì dalle 9,30 alle 12,30 e dalle 15 alle 16.

📘 Bipielle Arte



STAGIONE CONCERTISTICA 2021

Teatro Comunale di Castelnuovo Bocca d'Adda



DOMENICA 6 GIUGNO

ore 21

Piazza Garibaldi

ORCHESTRA

DEI COLLI MORENICI

Orchestra dei Colli Morenici (MN)

Direttore: *Valentino Salvini*



SABATO 12 GIUGNO

ore 21

presso Villa Verdelli, via Cavour, 14

ARIE DA CAMERA

E MELODIE CELEBRI

Soprano: *Francesca Arena*

Tenore: *Emanuele Russo*

Pianista: *Elio Scaravella*



SABATO 19 GIUGNO

ore 21

presso la Ditta TRIMMER, zona industriale

GALA' LIRICO

Baritono: *Valentino Salvini*

Pianista: *Cristiano Paluan*



SABATO 26 GIUGNO

ore 21

presso Villa Carini, via Umberto I, 4

QUARTETTO DIAPASSION

MELODIE SUD AMERICANE

Clarineti: *Sara Manzoni, Eliana Cruz, Krcen Dejan*

Chitarra: *Pierpaolo Palazzo*



Tutti i concerti sono ad entrata libera nel rispetto delle disposizioni legate all'emergenza sanitaria.

Per informazioni: cell. 3474513677 - elettorale@comune.castelnuovoboccadadda.lo.it

RASSEGNA VOX ORGANI 2021

a cura dell'Associazione Sentieri Sonori

DOMENICA 13 GIUGNO

Chiesa di S. Maria Assunta
TURANO LODIGIANO (LO)

INTRECCI MUSICALI LUNGO LA PENISOLA

ore 16 Concerto d'organo
a cura di Lorenzo Lucchini



DOMENICA 20 GIUGNO

Chiesa di S. Maria della Clemenza
e S. Bernardo, loc. S. Bernardo - LODI

LUMI ORGANISTICI: SCUOLE LOMBARDE DEL '700

ore 16 Concerto d'organo
a cura di Marco Cortinovis



DOMENICA 27 GIUGNO

Chiesa di S. Agnese
LODI

LINGUAGGI E STILI TRA ROMA E VIENNA

ore 16.30 Concerto d'organo
a cura di Susanna Soffiantini



Per i concerti in presenza, ingresso libero fino ad esaurimento posti nel rispetto delle normative vigenti anti Covid-19

Per informazioni: cell. 348 2253608 - sentieri.sonori@libero.it





SABATO 4 LUGLIO

Chiesa del convento di St. Gabriel
a Maria Enzersdorf - VIENNA

VOX ORGANI A VIENNA: FRANZ SCHMIDT E JOHANN SEBASTIAN BACH

ore 16 Concerto d'organo a cura di Angela Amodio

VEDI IL VIDEO SUL CANALE YOUTUBE "SENTIERI SONORI"



[www.youtube.com/channel/
UCXm1AID0BdKcqSS3imwjNdA](https://www.youtube.com/channel/UCXm1AID0BdKcqSS3imwjNdA)

FUORI RASSEGNA:

DOMENICA 18 LUGLIO

Chiesa di Santo Spirito all'Ospedale Vecchio - LODI

L'ARTE FRESCOBALDIANA IN SANTO SPIRITO

ore 16 Concerto d'organo a cura del M° Lorenzo Lucchini

VEDI IL VIDEO SUL CANALE YOUTUBE "SENTIERI SONORI"



www.youtube.com/channel/UCXm1AID0BdKcqSS3imwjNdA



SABATO 19 GIUGNO

Chiostro ex convento di San Cristoforo, via Fanfulla, 14 - LODI

LA PACE SI INSEGNA

Storia e storie sulla Pace di Lodi

ore 18.30 Spettacolo teatrale in chiave ironica, che ripercorre gli eventi che hanno portato alla firma della Pace di Lodi del 9 aprile 1454, che mise fine allo scontro fra Venezia e Milano che durava dall'inizio del Quattrocento, a cura dell'Associazione Progetto Pretesto ODV, in collaborazione con il gruppo informale "Di Voce In Voce" e con l'associazione sportiva Club Wasken Boys.

Lo spettacolo sarà l'evento di apertura del Festival estivo organizzato dall'Associazione Progetto Pretesto denominato "Summer Reboot".

Ingresso libero, sino ad esaurimento posti (massimo 50 persone). In caso di maltempo, l'evento sarà riprogrammato.

PER INFORMAZIONI

☎ cell. 3391027958

✉ progettopretesto@gmail.com

📘 Progetto Pretesto

📷 [progettopretesto](#)



SULLE RIVE DEL GERUNDO

Dante. Il viaggio dell'anima

Tre comuni della prima zona rossa celebrano i 700 anni dalla morte di Dante con una inedita trilogia di eventi espressivi itineranti. Ciascun borgo diviene la cornice peculiare per la lettura di canti selezionati da "L'Inferno", "Il Purgatorio" e "Il Paradiso", mettendo in scena un percorso catartico dalle brutture dell'anima fino alla loro purificazione e liberazione. L'allegoria dantesca è più che mai attuale in quest'epoca minata da incertezze e sofferenze: lo spettatore sarà indotto ad immedesimarsi nei personaggi e nelle vicende, vivendone le alterne emozioni con la sola potenza della parola e le suggestioni della musica. L'originalità di questo progetto risiede nella sua scrittura inedita che al termine di ogni atto creerà senso di attesa e curiosità verso il procedere del viaggio attraverso i luoghi scelti ed il concludersi dell'intera Commedia.

SABATO 26 GIUGNO

DISCESA ALL'INFERNO

Parco di Villa Trecchi, via Manfredi, 29 - MALEO

ore 21,15 Reading teatrale a cura del regista e attore Mino Manni. Recitazione a due voci con accompagnamento musicale di alcuni canti dell'Inferno della Divina Commedia.

L'iniziativa gratuita si svolgerà nel rispetto delle norme vigenti in materia di Covid - 19. L'accesso è su prenotazione obbligatoria e fino ad esaurimento posti disponibili, all'indirizzo email: biblioteca@comune.maleo.lo.it.

Per informazioni: tel. 037758001 (Comune di Maleo)

In caso di maltempo l'evento verrà rinviato a domenica 27 giugno

VENERDÌ 23 LUGLIO

SALITA AL PURGATORIO

Ex Monastero dei Servi di Maria, piazza della Chiesa - CASTELGERUNDO

ore 21,15 Reading teatrale a cura del regista e attore Mino Manni. Recitazione a due voci con accompagnamento musicale di alcuni canti del Purgatorio della Divina Commedia.

L'iniziativa gratuita si svolgerà nel rispetto delle norme vigenti in materia di Covid - 19. L'accesso è su prenotazione obbligatoria e fino ad esaurimento posti disponibili, all'indi-



rizzo email: protocollo@comune.castelgerundo.lo.it
Per informazioni: tel. 0377778027 int. 4 (Comune di Castelgerundo)
In caso di maltempo l'evento verrà rinviato a domenica 25 luglio

SABATO 28 AGOSTO ASCESA AL PARADISO

Piazza dell'Incoronata - CASTIGLIONE D'ADDA

ore 21,15 Reading teatrale a cura del regista e attore Mino Mani. Recitazione a due voci con accompagnamento musicale di alcuni canti del Paradiso della Divina Commedia. L'iniziativa gratuita si svolgerà nel rispetto delle norme vigenti in materia di Covid - 19. L'accesso è su prenotazione obbligatoria e fino ad esaurimento posti disponibili, all'indirizzo email: csavini@comune.castiglionedadda.lo.it
Per informazioni: tel. 0377900403 int. 5 (Ufficio Cultura - Comune di Castiglione d'Adda)
In caso di maltempo l'evento verrà rinviato a domenica 29 agosto



DALL'8 LUGLIO AL 1 AGOSTO 2021

Bipielle Arte, Spazio Tiziano Zalli, via Polenghi Lombardo – LODI

IL SEGNO DEI CANTI

Progetto artistico ideato e curato da Fabio Massimo Caruso, contestualizzato alle Cantiche della Divina Commedia. L'evento, in occasione delle celebrazioni per il settimo centenario della morte di Dante Alighieri, costituisce la prima tappa di un percorso itinerante, ispirato dalle tre cantiche della Divina Commedia.

Parole e forme pittoriche dal forte impatto visivo ed emotivo hanno la capacità di far sgorgare emozioni che catturano l'attenzione del lettore e dell'osservatore.

Nel primo secolo a.C. il poeta latino Orazio aveva formulato il concetto "*Ut pictura poesis*" - la pittura è come la poesia. La connessione tra la comunicazione visiva e il linguaggio verbale è sempre attuale, il potere evocativo della scrittura crea in noi immagini astratte, figurative. La forza espressiva di un lavoro pittorico, di una scultura, di una fotografia, di un'installazione, di una pittura murale, è capace di tramutarsi in un messaggio poetico. Ambedue le espressioni artistiche vivono in un continuo scambio di incanti, simboli, impressioni e concetti, ma la poesia rimane sempre viva tra loro. Scrittura e arte visiva danno vita a linguaggi che si identificano con la vita concepita dagli autori.

Dante con la sua immensa forza creatrice, animata da una straordinaria contemporaneità evoca negli artisti appassionati dalla sua scrittura, gesti desiderosi di interagire con la sua immensa poesia. Ogni artista o gruppo di artisti internazionali e italiani che partecipano alla mostra, ha realizzato il suo progetto ispirandosi ai passi del Sommo poeta e scegliendo una Cantica con cui "relazionarsi".

L'obiettivo del progetto è infatti la "traduzione" della musicalità delle Cantiche della Divina Commedia in libere forme di arte visiva, che mostrino una relazione con la scrittura: sono "pagine" scritte dagli artisti che raccontano un dialogo insolito con Dante.





Su di un quaderno attraverso le tecniche più amate, ogni artista ha potuto “comporre degli appunti di viaggio” sia durante i giorni di preparazione della mostra, sia durante le fasi d’allestimento.

Il segno dei canti, così, è anche un racconto giornaliero realizzato nel proprio spazio di lavoro e nell’ambientazione dello spazio espositivo. L’autore pur essendo lontano dalla location, adegua il suo progetto artistico a uno spazio, relazionandosi con lo stesso e ideando una connessione tra l’area architettonica e le opere d’arte che vi saranno allestite.

Il quaderno sarà un piccolo racconto che illustrerà il viaggio insieme a Dante.



ORARI DI APERTURA:

Visitabile solo su appuntamento, nel rispetto della normativa anticontagio: giovedì e venerdì dalle ore 16 alle 19; sabato e domenica dalle 10 alle 13 e dalle 16 alle 19.
Ingresso gratuito

PER PRENOTAZIONI:

- ✉ bipiellearte@fondazionebipielle.it
- 📍 Bipielle Arte - tel. 0371 580351 negli orari di apertura della sala: giovedì e venerdì dalle 16 alle 19 | sabato e domenica dalle 10 alle 13 e dalle 16 alle 19;
- 📍 Fondazione Banca Popolare di Lodi - tel. 0371 440711 dal lunedì al venerdì dalle 9,30 alle 12,30 e dalle 15 alle 16.

📘 Bipielle Arte



DA MAGGIO A GIUGNO

CENTRO PARCO DI VILLA POMPEIANA

Località Villa Pompeiana – Zelo Buon Persico

I RAPACI NOTTURNI DEL PARCO ADDA SUD

Mostra fotografica a cura del Parco Adda Sud, in collaborazione con i fotografi dell'AFNI Lombardia (Associazione Fotografi Naturalisti Italiani), il Gruppo Photonatura, il Gerundo e il GROL (Gruppo di Ricerca Ornitologico Lodigiano)

Orari: tutti i sabati e le domeniche dalle ore 15 alle 18

Ingresso libero

INFO:

☎ tel. 3392766793/ 3337977707

✉ villapompeiana@gmail.com

🌐 www.parcoaddasud.it

DA MAGGIO A LUGLIO

CENTRO VISITE E CENTRO CICOGNE di Castiglione d'Adda

Strada Statale 591 (seguire le indicazioni per la Cascina Gerra) - Castiglione d'Adda

Orari: tutti i sabati dalle ore 14 alle 18 e tutte le domeniche dalle ore 9 alle 12.30 Apertura con visita libera al Centro Cicogne, alla xiloteca e alla piroga
Ingresso libero.

INFO:

☎ 0371.411129

✉ info@parcoaddasud.it

🌐 www.parcoaddasud.it





FONDAZIONE
BANCA POPOLARE
DI LODI

L'IMPEGNO DELLA FONDAZIONE BANCA POPOLARE DI LODI PER IL TERRITORIO



Progetto Vita
per il ritardo evitabile

Sviluppo del
**Polo Formativo
Universitario
Lodigiano**



Vita ai giorni
assistenza per
cure palliative



**Mostre
d'arte**

Animalia



Arte in atrio



**Fu primavera
e ancora
primavera**

SERATE ONLINE dall'Osservatorio Astronomico Lodigiano

Piazza Roma, 2 - Mairago

ore 21.30 Videopresentazioni con argomenti di divulgazione astronomica e sessioni di osservazioni celesti fruibili virtualmente attraverso i canali web dell'Associazione Gam42, in diretta streaming, collegandosi su www.gam42.it o sulla pagina Facebook Osservatorio astronomico del Lodigiano – GAM 42



<https://www.facebook.com/Osservatorio-astronomico-del-Lodigiano-GAM-42-282806630795>

SABATO 22 MAGGIO VIAGGI INTERSTELLARI, IL FUTURO

Divulgazione sul tema della tecnologia ipotizzabile per viaggiare nello spazio profondo verso altre stelle e pianeti abitabili

SABATO 5 GIUGNO VITA NELLO SPAZIO

Divulgazione sul tema della possibilità di vita nell'universo al di fuori del nostro pianeta e della scoperta di numerosi pianeti potenzialmente abitabili

SABATO 19 GIUGNO LE COMETE

Divulgazione sul tema delle comete, curiosi astri del nostro sistema solare che sporadicamente possono avvicinarsi a noi mostrando una straordinaria coda

SABATO 3 LUGLIO PLUTONE E I CONFINI DEL SISTEMA SOLARE

Divulgazione sul tema del pianeta nano Plutone, visitato dalla sonda New Horizon. Si parlerà inoltre, di cosa si può trovare aldilà dello stesso Plutone, ai confini più estremi del nostro sistema solare

SABATO 17 LUGLIO LE MISSIONI SPAZIALI IN VIAGGIO

Divulgazione sul tema delle missioni spaziali attualmente operative. Si vedrà cosa stiamo esplorando nello spazio e cosa aspettarci per il futuro dell'esplorazione del nostro sistema solare

A seconda dell'evoluzione della situazione sanitaria, le aperture potrebbero svolgersi presso l'Osservatorio astronomico lodigiano a Mairago (LO).

INFO:

✉ info@gam42.it

🌐 www.gam42.it

📷 [osservatorio_astronomico_lodigiano](https://www.instagram.com/osservatorio_astronomico_lodigiano)



SculturiAmoLO!

...un museo "a cielo aperto"

SculturiAmoLO! è un'iniziativa ideata e realizzata dall'U.O. Cultura della Provincia di Lodi con l'obiettivo di valorizzare, far conoscere ed apprezzare le innumerevoli sculture presenti nel capoluogo lodigiano. Consiste in una mappa virtuale nella quale sono state localizzate oltre 30 sculture, monumenti e statue commemorative, presenti a Lodi, all'aperto, sia nel centro storico che nei vari quartieri, dedicate a personaggi storici o simboli del nostro passato. Sono delle vere e proprie opere d'arte che magari sono sotto i nostri occhi tutti i giorni ma ne ignoriamo l'esistenza o non le apprezziamo abbastanza. È possibile effettuare la visita sia realmente, di persona, che virtualmente, attraverso una guida interattiva: è disponibile infatti, un percorso guidato, di circa 5 km, appositamente studiato per poter visitare al meglio le principali sculture del centro storico. Le restanti, dislocate fuori dal centro, ma pur sempre all'interno del perimetro comunale, per motivi di distanza e di tempo, non sono state inserite nel percorso, ma possono essere visitate individualmente. La mappa, sotto forma di sito web, è facilmente raggiungibile gratuitamente, sia da dispositivi mobili, soluzione ideale se si vuole intraprendere il percorso in modo reale, sia da computer o comunque da uno schermo più grande, soluzione ideale per seguire il percorso a distanza. L'itinerario è coadiuvato inoltre dalle fotografie di Giuseppe Corbellini e da una descrizione storico-artistica di ciascuna opera a cura di Elena Cattaneo, con riferimento anche ad alcuni musei di Lodi e del Lodigiano: la Collezione Anatomica Paolo Gorini, il Museo Ettore Archinti, il Museo dello strumento musicale e della musica, il Museo del Bersagliere, lo Spazio d'Arte Mario Ottobelli a Lodi; il Museo di vita contadina e il Museo della Radio di Montanaso Lombardo, la Casa Natale di Santa Francesca Cabrini di Sant'Angelo Lodigiano, il Museo Cabriniano di Codogno, il Museo Lombardo di Storia dell'Agricoltura nel Castello di Sant'Angelo Lodigiano, il Museo archeologico *Laus Pompeia* di Lodi Vecchio, il Museo della Civiltà Contadina "Ciòcca e Berlòcca" di Cavenago d'Adda, il Museo "Vecchi attrezzi dell'artigiano e reperti paleontologici" di Massalengo, l'Osservatorio Astronomico Lodigiano di Mairago, il Parco Ittico Paradiso di Zelo Buon Persico.

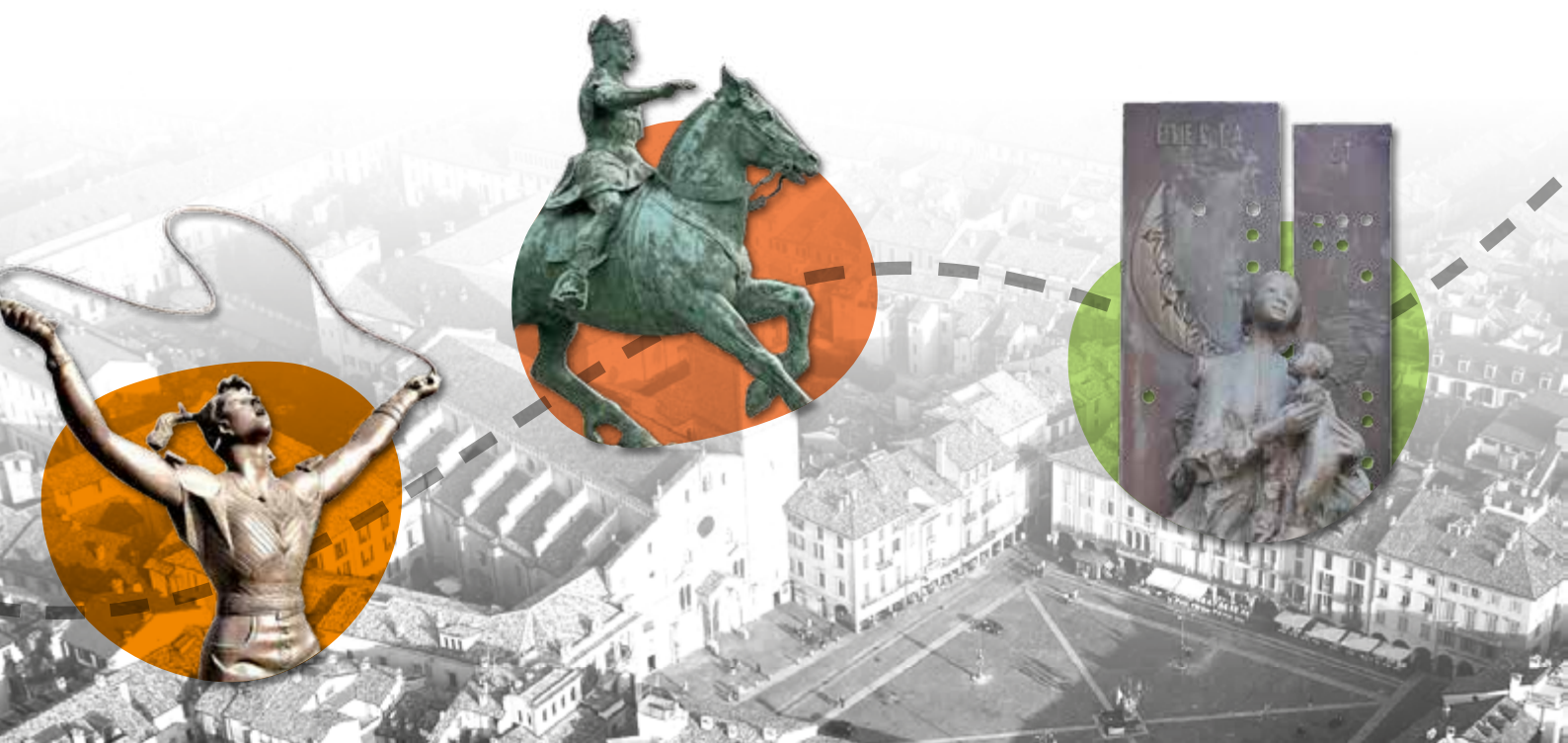

SculpturiAmoLO!

...un museo "a cielo aperto"

PERCORSO NEL CENTRO STORICO

IN VISITA A...ONLINE



01 Monumento all'hockey su pista

02 Fiore d'acqua

03 Eugenio Castellotti

04 Agostino Bassi

05 Giuseppe Mazzini

06 Monumento alla Resistenza "Belfagor"

07 Obelisco a Ferdinando I

08 Monumento ai Caduti

09 Ada Negri

10 Luigi Trovati

11 Paolo Gorini

12 Monumento alla Resistenza, libertà e pace

13 Il carabiniere

14 Dea della Scienza e della Tecnica

15 Monumento ai barcaioi e alle lavandaie

16 Monumento agli Artiglieri d'Italia

17 Monumento ai Cavalleggeri

18 Monumento al Bersagliere

19 Madonna con Bambino

20 Statua equestre di Federico I di Svevia

21 La Bambina che salta la corda

22 Monumento a Vittorio Emanuele II

23 Gneo Pompeo Strabone

24 Camillo Benso Conte di Cavour

25 Giuseppe Garibaldi

26 Federico I di Svevia

SculturiAmoLO!

...un museo "a cielo aperto"

AL DI FUORI DEL CENTRO STORICO



27 Monumento agli Alpini

28 Flowers

29 Cigno

30 Un elefante a Villa Braila

31 Cervo

32 Monumento ai Marinai d'Italia

33 Monumento ai Caduti sul Lavoro

34 Diapason

35 Santa Francesca Cabrini

36 Don Luigi Savarè

VAI ALLA MAPPA VIRTUALE

 <https://www.google.com/maps/d/viewer?mid=1pIE-1ZqCYq9Bh3kwWY44WzVKSgJNZbrv>



FOGLIE DI TÈ

Dall'infuso di Tè Oolong,
il profumo del nuovo benessere



A. D. Angelo Sganzerla - Ph. Italo Pozzi

Ritagliarsi un momento spa iniziando con il Bagnoschiuma, dalle proprietà rigeneranti, seguito da un lento massaggio con la Crema Corpo & Mani. Inebriare poi i sensi di note fresche con il Profumo, ma anche riservare un'attenzione speciale al viso con il Detergente Viso & Mani dall'azione tonificante. Tanti piccoli e profondi gesti di bellezza che si fondono insieme in una sola linea profumata: Foglie di Tè. Un rituale di benessere che mette al centro il prezioso infuso di Tè Oolong, chiamato anche il "tè blu", ricco di polifenoli che contrastano l'azione

dei radicali liberi e contribuiscono a mantenere la giovinezza della pelle. I prodotti per il viso e per il corpo della linea Foglie di Tè contengono fino al 97% di ingredienti di origine naturale*.

Senza siliconi, parabeni, tensioattivi solfati e petrolati.

*La percentuale si riferisce alla linea completa Foglie di Tè. La restante percentuale di ingredienti garantisce stabilità e gradevolezza dei prodotti.

Scopri tutta la linea nel tuo Punto Vendita di fiducia
e online su erbolario.com



Classifica stilata dall'Istituto tedesco
Qualità e Finanza, leader delle indagini
e dei sigilli di qualità in Europa.

L'ERBOLARIO

NATURA, FORMULA DI BELLEZZA.



MUSEO ETTORE ARCHINTI

Lodi

Viale Pavia, 26

SABATO 15 MAGGIO

TENETEVI FORTE, SI VA ALL'INFERNO

ore 10 Lettura scenica di brani tratti dalla Divina Commedia di Dante. A seguire laboratorio creativo sui mostri che popolano l'Inferno (portare il proprio astuccio con colori, forbici e colla).

Iniziativa a cura di Lodi4Kids, rivolta a bambini dai 5 agli 11 anni (max 15 partecipanti, ogni minore deve essere accompagnato da un adulto). Iscrizione obbligatoria a info@lodi4kids.it indicando nome, cognome, età del bambino/a e un recapito telefonico dell'adulto accompagnatore

SABATO 29 MAGGIO

SCALIAMO LA MONTAGNA DEL PURGATORIO

ore 10 Percorso motorio a tappe con esercizi e prove da superare.

Iniziativa a cura di Lodi4Kids, rivolta a bambini dai 5 agli 11 anni (max 15 partecipanti, ogni minore deve essere accompagnato da un adulto e vestito comodo). Iscrizione obbligatoria a info@lodi4kids.it indicando nome, cognome, età del bambino/a e un recapito telefonico dell'adulto accompagnatore

SABATO 12 GIUGNO

FINALMENTE IN PARADISO

ore 10 Lettura scenica di brani tratti dalla Divina Commedia di Dante. A seguire laboratorio creativo floreale paradisiaco.

Iniziativa a cura di Lodi4Kids, rivolta a bambini dai 5 agli 11 anni (max 15 partecipanti, ogni minore deve essere accompagnato da un adulto). Iscrizione obbligatoria a info@lodi4kids.it indicando nome, cognome, età del bambino/a e un recapito telefonico dell'adulto accompagnatore

Nei sabati e negli orari in cui si svolgeranno i suddetti eventi sarà possibile visitare il Museo Ettore Archinti, nel rispetto della normativa Covid-19.



DOMENICA 23 MAGGIO E DOMENICA 13 GIUGNO

VISITE GUIDATE AI MUSEI DEL CASTELLO BOLOGNINI

Sant'Angelo Lodigiano

Castello Morando Bolognini, Piazza Bolognini, 2
Visite guidate su prenotazione obbligatoria ai
tre Musei, Museo Morando Bolognini, Museo
del Pane, Museo Lombardo di Storia dell'Agri-
cultura, nel rispetto di tutte le prescrizioni pre-
viste dalle normative anti-Covid

dalle ore 14.30 (ultimo ingresso alle ore 16)

Ingresso ai tre musei comprensivo di guida: 10
€ adulti, 5 € bambini/ragazzi da 6 a 14 anni; gra-
tuito per bambini fino a 5 anni e per i possessori
della card "Abbonamento Musei di Lombardia";
soci FAI 8 €.

Prenotazione obbligatoria
dal lunedì al venerdì, in orari di ufficio

☎ 0371.211140 – 41

✉ info@castellobolognini.it

🌐 www.castellobolognini.it

In settimana, dal lunedì al venerdì, i Musei sono
sempre visitabili, ma solo per gruppi (10/12 per-
sone) e solo su prenotazione.



VENERDÌ 4, 11, 18 E 25 GIUGNO

MUSEO DELLO STRUMENTO MUSICALE E DELLA MUSICA

Lodi

GLI STRUMENTI MUSICALI E LA RAPPRESENTAZIONE NEI SECOLI

Via Carlo Besana, 8

dalle ore 17 alle 19.30 Apertura straordinaria, con visita guidata gratuita alla collezione museale con sperimentazione dell'uso pratico di alcuni strumenti musicali. Inoltre, apertura della nuova esposizione dedicata ai reperti archeologici di carattere musicale.

Ingresso solo su prenotazione obbligatoria

☎ 3346471465 / 3297897890

Per ragioni di sicurezza e per evitare assembramenti, l'accesso sarà contingentato (max tre persone alla volta). I visitatori dovranno indossare la mascherina e mantenere la distanza di sicurezza di almeno un metro.

INFO:

✉ info@gerundia.com

🌐 www.museostrumentomusicalelodi.com



SABATO 5 GIUGNO

MUSEO DELLA RADIO "TUTTA UN'ALTRA RADIO"

Montanaso Lombardo

presso "Palasson" - via Roma, 20

LE CANZONI DELLA RADIO

attraverso indimenticabili canzoni, dalle sue origini fino al momento in cui la televisione diede un'immagine alle emozioni

ore 18 oppure ore 21 (in base a nuove disposizioni inerenti l'orario del coprifuoco, lo spettacolo eventualmente inizierà alle ore 21) Concerto dal titolo *"Le canzoni alla radio"*, a cura di Tabarin Caffè Concerto, con Elena D'Angelo (Soprano/Soubrette), Matteo Mazzoli (Baritono/Comico), Marco Paderni (Pianoforte)

Ingresso su prenotazione obbligatoria fino ad esaurimento posti, alla mail: operaoltre@gmail.com

INFO:

☎ 3892664839 - 3382113892

✉ info@tuttaunaltraradio.it

🌐 www.tuttaunaltraradio.it

Durante la serata sarà possibile visitare il Museo della Radio, nel rispetto della normativa Covid-19.



MUSEO DELLA CIVILTÀ CONTADINA "CIÒCA E BERLÒCA"

Cavenago d'Adda

Piazza Matteotti (primo piano del palazzo municipale)



DOMENICA 20 GIUGNO

LE ANTICHE PIROGHE DEL FIUME ADDA E DEL LAGO GERUNDO

ore 16 Conferenza a cura del giornalista Ferruccio Pallavera, dedicata ai ritrovamenti delle piroghe medioevali lungo il corso del fiume Adda e visita successiva ai due antichi reperti custoditi nel Museo, nel rispetto delle misure anti Covid. Ingresso libero

DOMENICA 25 LUGLIO

LA SCUOLA DEL LODIGIANO NEGLI ANNI DELLA GRANDE GUERRA

ore 16 Conferenza a cura del giornalista Ferruccio Pallavera, nel rispetto delle misure anti Covid, dedicata ad alcune vicende che caratterizzarono gli anni 1915-1918 nei Comuni del territorio lodigiano, riguardo ad alunni e studenti, asili infantili e licei, maestre e professori e successivamente visita al Museo, in particolare ai reperti dedicati alla scuola dell'infanzia e alla scuola elementare. Ingresso libero



INFO:

☎ 037170031 – 3455715725

✉ info@museociocaeberloca.it

🌐 www.museociocaeberloca.it



DA MAGGIO A LUGLIO

CASA NATALE DI SANTA FRANCESCA CABRINI

Sant'Angelo Lodigiano

Via Madre Cabrini, 72



Orari: visita libera o visita guidata gratuita **(dal lunedì al sabato ore 9.30 - 11.30 e 14.30 - 16.30)** su prenotazione obbligatoria al n. tel. 037191214 casanatale@gmail.com e ingresso consentito ad un massimo di 2 persone alla volta, munite di mascherina e nel rispetto delle disposizioni di sicurezza

DA MAGGIO A LUGLIO

MUSEO CABRINIANO

Codogno

Via S.Francesca Cabrini, 3 (ingresso Via Carducci, 50)

Orari: sabato e domenica ore 15 - 17; dal lunedì al venerdì dalle ore 10 alle 12 e dalle ore 15 alle 17

Apertura su prenotazione obbligatoria per disposizioni di sicurezza, (massimo 10 persone). Ingresso gratuito
Possibilità di visite guidate gratuite al Museo con prenotazione obbligatoria (per massimo 10 persone alla volta munite di mascherina e nel rispetto delle misure anti Covid), al n. tel. 0377.32370 suorecabrini@libero.it - museocabriniano@gmail.com
www.museocabriniano.it

VENERDÌ 11 GIUGNO

dalle ore 16 alle 20

**INAUGURAZIONE ALL'APERTO
VIA CRUCIS ARTISTICA**



DA MAGGIO A LUGLIO

MUSEO CIVICO ARCHEOLOGICO "LAUS POMPEIA"

Lodi Vecchio

vicolo Corte Bassa, 14

Il Museo civico archeologico di *Laus Pompeia* si trova in uno dei luoghi di maggior importanza per la storia della città antica. Nella piazza Santa Maria che ospita la collezione, ci troviamo infatti, in corrispondenza del foro della città antica, come testimoniano i resti di un edificio pubblico romano, la Basilica. Sul finire del IV secolo d.C., l'edificio romano venne convertito e trasformato in edificio di culto cristiano, l'antica Cattedrale di Santa Maria de *Genetrix*. Il Museo, ospita i reperti che testimoniano la storia millenaria della città, recuperati durante le innumerevoli ricerche archeologiche effettuate a partire dal secolo scorso. E' possibile per il visitatore seguire un percorso di scoperta e conoscenza, dalla fase celtica e della città romana, sino alle vicende legate alla presenza longobarda e ai secoli successivi.

Orari: tutti i sabati e le domeniche dalle ore 15 alle 18.30 Apertura con visita libera o guidata, nel rispetto delle prescrizioni anti Covid, su prenotazione da effettuare entro il giorno precedente alla visita, al n. tel. 3351794704.

Ingresso a pagamento (intero € 3; esenzioni/riduzioni/convenzioni su www.lauspompeiamuseo.it)

INFO:

 museolauspompeia@gmail.com

 info@comune.lodivecchio.lo.it



DA MAGGIO A LUGLIO

MUSEO "VECCHI ATTREZZI DELL'ARTIGIANATO E REPERTI PALEONTOLOGICI"

Massalengo

ALLA SCOPERTA DI FOSSILI, REPERTI
PALEONTOLOGICI E VECCHI ATTREZZI
DELL'ARTIGIANO

Via IV Novembre, presso ex Scuola Primaria

Orari: tutte le domeniche dalle ore 15 alle 18 Apertura con visite libere o guidate gratuite, nel rispetto delle prescrizioni anti Covid.

Nei giorni feriali visite su appuntamento al n. tel. 3332850227



SPAZIO D'ARTE MARIO OTTOBELLI

Lodi

Via D. Biancardi, 23

Visite e visite guidate gratuite su prenotazione al n. 3515883369 o inviare e-mail a: spaziodarte.marioottobelli@gmail.com

LODI – VENEZIA REMANDO... DIARIO DI BORDO

Guido Ariano - Mario Ottobelli

Insieme ad altri quattro amici, nel 1942 Guido Ariano e Mario Ottobelli hanno affrontato la sfida di raggiungere Venezia in barca a remi percorrendo l'Adda ed il Po. Hanno descritto le loro avventure fantastiche in un diario di bordo riccamente decorato con disegni ed acquerelli; alcuni dei lavori di Mario Ottobelli sono firmati Otto, ma non tutti. Il diario di bordo viene ora proposto in formato digitale sia nella sua versione originale sia in una versione con il testo interamente trascritto per semplificare la leggibilità.

SFOGLIA IL DIARIO DI BORDO



Lodi-Venezia remando...





ScreenLine®

La tenda nel vetro



vetro tenda vetro

- non si sporca
- non si danneggia
- non richiede manutenzione
- protegge da luce e calore



Pellini S.p.A.

26845 Codogno (LO) via Fusari, 19
tel. 0377 466411

Seguici su



www.pellini.net

BIBLIOTECA CIVICA POPOLARE "L. RICCA"

Codogno

LibriAmo online Invito alla lettura

LibriAmo, giunto alla sua quarta edizione, si propone quest'anno, in una formula rinnovata e completamente on line a far da cornice a video interviste con autori locali che saranno trasmesse sui canali social del Comune di Codogno e della Biblioteca civica.

Arricchiranno l'iniziativa video consigli di lettura, a cura degli studenti del Liceo 'Giuseppe Novello' di Codogno.

INCONTRO CON GLI AUTORI ONLINE... LA CULTURA SEDUCE I SOCIAL NETWORK

APPUNTAMENTO A MAGGIO - GIUGNO 2021 SU:



<https://www.youtube.com/user/comunecodogno>



<https://www.facebook.com/bibliotecaCodogno>



<https://instagram.com/bibliotecacodogno>

Interverranno:

Alessandro Colonna, Francesco Dionigi, Alessandro Grecchi, Lara Lucchi, Riccardo Luraschi, Gianni Menta, Maurizio Milani, Marzia Pinotti, Fabrizio Soffientini, Alessandro Stringhini

PER INFORMAZIONI:

☎ 0377314234

✉ biblioteca@comune.codogno.lo.it

🌐 www.comune.codogno.lo.it



SABATO 29 MAGGIO

PEDALI NELLA NOTTE

Raggiungiamo Pizzighettone

ore 20.15 Ritrovo in piazza del Popolo a Casalpusterlengo
Suggestiva pedalata notturna da Casalpusterlengo a Pizzighettone (percorso di Km. 34 circa), con rientro previsto per le ore 24.

Costo di iscrizione prima della partenza: 1,50 € per i soci, 3,50 € per i non soci FIAB, minori di 14 anni gratuito se soci, 1,50 € se non soci. Gilet rifrangente e fanali funzionanti obbligatori

INFO:

☎ 3355945878

✉ info@fiabcasalpusterlengo.it

📍 FIAB Casalpusterlengo



DOMENICA 30 MAGGIO

PIZZIGHETTONE la città murata

ore 10 Ritrovo in piazza Castello a Lodi
Una lunga pedalata verso Maleo per raggiungere Pizzighettone dove è prevista la visita delle mura e della chiesa di San Pietro (percorso di Km. 70 circa) con rientro previsto per le ore 18.

Iscrizione necessaria (assicurazione) prima della partenza: 2 € per i soci, 5 € per i non soci FIAB. Visita guidata a pagamento

INFO:

☎ 3314410127

✉ info@fiablodi.it

🌐 www.fiablodi.it

📍 FIAB Lodi Ciclodi



SABATO 5 GIUGNO

ABBADIA CERRETO

La chiesa di San Pietro

ore 14 Ritrovo in piazza Castello a Lodi

Pedalata nella campagna lodigiana per andare a visitare la Chiesa di San Pietro del XII secolo, parte rimanente dell'Abbazia del Cerreto eretta dai monaci benedettini nel 1084 e passata poi ai monaci cistercensi nel 1131 (percorso di Km. 30 circa).

Iscrizione necessaria (assicurazione) prima della partenza: 2 € per i soci, 5 € per i non soci FIAB. Visita guidata a offerta libera

INFO:

☎ 3314410127

✉ info@fiablodi.it

🌐 www.fiablodi.it

📍 FIAB Lodi Ciclodi



SABATO 12 GIUGNO

SPESA IN CASCINA

ore 14 Ritrovo in piazza Castello a Lodi

Un modo per conoscere e valorizzare il territorio lodigiano e le sue realtà produttive. Cicloescursione in una delle cascine del territorio Lodigiano per fare la spesa a chilometri zero, tutelando l'ambiente e la qualità delle produzioni locali.

Iscrizione necessaria (assicurazione) prima della partenza:
2 € per i soci, 5 € per i non soci FIAB

INFO:

☎ 3314410127

✉ info@fiablodi.it

🌐 www.fiablodi.it

📍 FIAB Lodi Ciclodi



DOMENICA 13 GIUGNO

BORGHETTO LODIGIANO E LE SUE FRAZIONI

ore 14.30 Ritrovo in piazza Castello a Lodi

Alla scoperta di un angolo di campagna lodigiana ancora incontaminata e poco urbanizzata. Borghetto Lodigiano, con un esteso territorio agricolo e una bassa densità di popolazione residente, è caratterizzato da numerose frazioni sorte attorno ad un nucleo iniziale di cascine. Monteguzzo, Casoni, Barazzina, Regona, Prevede, Fornaci, Pantiara sono alcune delle frazioni che si andrà a conoscere (percorso di Km. 50 circa).

Iscrizione necessaria (assicurazione) prima della partenza: 2 € per i soci, 5 € per i non soci FIAB

INFO:

- ☎ 3314410127
- ✉ info@fiablodi.it
- 👉 www.fiablodi.it
- 📌 FIAB Lodi Ciclodi



DOMENICA 20 GIUGNO

IDROSCALO Il lido di Milano

ore 9 Ritrovo in piazza Castello a Lodi

Una lunga pedalata, andata e ritorno, verso il nord lodigiano per raggiungere l'Idroscalo e una sosta rinfrescante al lido dei milanesi (percorso di Km. 70 circa), con rientro previsto per le ore 18.

Iscrizione necessaria (assicurazione) prima della partenza: 2 € per i soci, 5 € per i non soci FIAB

INFO:

- ☎ 3314410127
- ✉ info@fiablodi.it
- 👉 www.fiablodi.it
- 📌 FIAB Lodi Ciclodi



SABATO 17 LUGLIO

PEDALI NELLA NOTTE

ore 21 Ritrovo in piazza Castello a Lodi

Piacevole pedalata in notturna sulle strade cittadine. Percorso facile ma da affrontare illuminati e ben visibili. Al termine sosta rinfrescante (percorso di Km. 20 circa).

Iscrizione necessaria (assicurazione) prima della partenza: 2 € per i soci, 5 € per i non soci FIAB

INFO:

☎ 3314410127

✉ info@fiablodi.it

🌐 www.fiablodi.it

📍 FIAB Lodi Ciclodi



DOMENICA 25 LUGLIO

ANDIAMO A VEDERE L'ALBA

ore 4.30 Ritrovo in piazza del Popolo a Casalpusterlengo

Pedalata mattutina da Casalpusterlengo a Pizzighettone, con rientro previsto per le ore 9 circa, dopo aver fatto colazione a Pizzighettone (percorso di Km. 40 circa).

Costo di iscrizione prima della partenza: 1,50 € per i soci, 3,50 € per i non soci FIAB, minori di 14 anni gratuito se soci, 1,50 € se non soci. Gilet rifrangente e fanali funzionanti obbligatori

INFO:

☎ 3355945878

✉ info@fiabcasalpusterlengo.it

📍 FIAB Casalpusterlengo



DOMENICA 25 LUGLIO

PEDALI ALL'ALBA

ore 5.30 Ritrovo in piazza Castello a Lodi

Pedalata di prima mattina nella campagna lodigiana per gustare il risveglio della natura. Al termine sosta con colazione (percorso di Km. 40 circa).

Iscrizione necessaria (assicurazione) prima della partenza: 2 € per i soci, 5 € per i non soci FIAB

INFO:

☎ 3314410127

✉ info@fiablodi.it

🌐 www.fiablodi.it

📍 FIAB Lodi Ciclodi



Il programma di tutte le cicloescursioni potrà subire variazioni a causa dell'emergenza COVID-19, pertanto occorre accertarsi che le iniziative si svolgano effettivamente. Durante tutte le fasi delle gite occorre rispettare tutte le norme anti Covid (mascherina, distanziamento, ecc.)

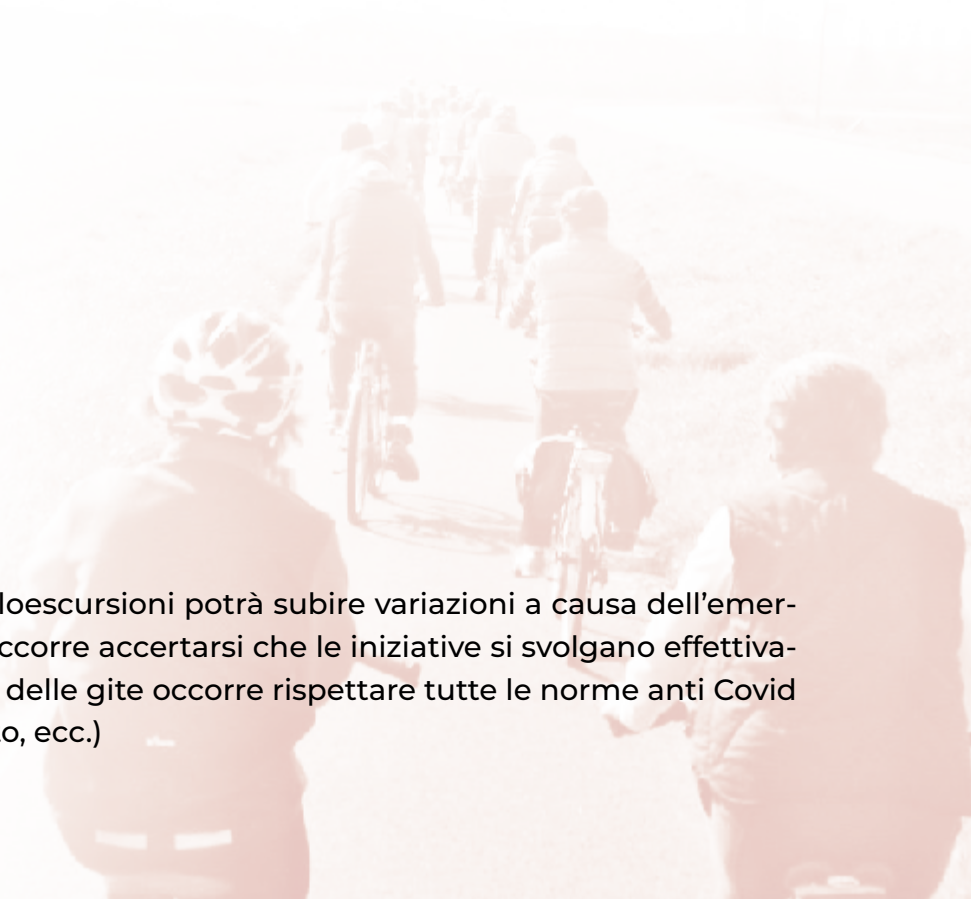



© 2024 McDonald's. Immagine puramente dimostrativa. Nei ristoranti aderenti.

Comodo, sicuro, McDrive®.

Disponibile anche il servizio d'asporto e McDelivery™.

McDONALD'S® CASALPUSTERLENGO, LODI e PIEVE FISSIRAGA.





INIZIATIVE DAL 15 MAGGIO AL 25 LUGLIO 2021

In visita a... / In visita a...online

Eventi e iniziative culturali di valorizzazione del patrimonio culturale e naturalistico con mostre d'arte e fotografiche, visite guidate, spettacoli e concerti, reading teatrali, in Beni Culturali e naturalistici del Lodigiano

Musei aperti / Musei online

Aperture straordinarie e ordinarie dei Musei e delle Raccolte museali afferenti al Sistema Museale Lodigiano, con visite guidate ed eventi

Curiosando tra le biblioteche online

Iniziative digitali delle Biblioteche del Sistema Bibliotecario Lodigiano

Percorsi ciclabili di pianura

Itinerari in bicicletta con visite guidate ai Beni Culturali e Ambientali di Lodi, del Lodigiano e dintorni

IL LODIGIANO E I SUOI TESORI

è un'iniziativa ideata e realizzata dall'U.O. Cultura della Provincia di Lodi



SI RINGRAZIANO GLI ENTI PUBBLICI, GLI ENTI ECCLESIASTICI, I MUSEI, LE AREE NATURALISTICHE, LE ASSOCIAZIONI E I PRIVATI CHE HANNO COLLABORATO ALLA REALIZZAZIONE DELL'INIZIATIVA, IN PARTICOLARE, IL COMUNE DI LODI PER L'AUTORIZZAZIONE ALLE RIPRESE FOTOGRAFICHE DI MONUMENTI E SCULTURE DELLE CITTÀ, INSERITE NELL'INIZIATIVA *SCULTURIAMOLO*



PROVINCIA DI LODI - U.O. 11 Cultura

- ☎ Tel. 0371.442306 (dal lun. al ven. dalle ore 9.30 alle 12.30)
- ✉ centrodoc.beniculturali@provincia.lodi.it
- 🖱 www.provincia.lodi.it - www.museilodi.it - www.bibliotechelodi.it
- 📘 Sistema Museale Lodigiano
- 📍 SISTEMA_MUSEALE_LODIGIANO