



PROVINCIA
di LODI



VISITLODI



Con il patrocinio di

Regione
Lombardia

50
Un'altra
storia.

impara e gioca con SML



percorsi ciclabili di pianura



domenica di carta



musei aperti



in visita a...



il Lodigiano e i suoi tesori

dal 19 SETTEMBRE al 31 DICEMBRE 2020

Eventi, iniziative culturali, itinerari e visite guidate a Musei,
Beni Culturali e Aree Naturalistiche del Lodigiano



Musei, le Collezioni ed i luoghi della Cultura del Lodigiano, ripartono, per mostrarvi la bellezza del territorio e le sue peculiarità ed incuriosirvi con alcune novità.

Un palinsesto di eventi, itinerari e visite guidate reali, concerti online e mostre d'arte e fotografiche inerenti il patrimonio culturale e naturalistico, per gli appassionati e amanti di storia, arte, architettura, natura e fotografia, nel rispetto delle prescrizioni anti COVID vigenti in materia.

Quest'anno, *Il Lodigiano e i suoi tesori* è anche per la scuola, per i nostri giovani, con il Catalogo LodigiAMO delle proposte didattiche di Musei e Beni Culturali del territorio, che presenta alcune novità, tra cui la possibilità di visitare la sede della Provincia di Lodi (i chiostri e la Sala delle Colonne degli ex conventi di San Cristoforo e San Domenico), e altre *new entry*.

Inoltre le realtà museali e naturalistiche del Sistema Museale Lodigiano si sono date da fare per realizzare il gioco di memoria MEMOMUSEOLO, da fare in famiglia, a scuola, con gli amici, da scaricare, stampare, ritagliare e giocare....

Date un'occhiata al programma e... buon divertimento!

Lodi, settembre 2020

IL CONSIGLIERE DELEGATO AL PATRIMONIO,
TURISMO E SISTEMA BIBLIOTECARIO E MUSEALE
Giuseppe Corbellini

IL PRESIDENTE DELLA PROVINCIA
Francesco Passerini



Tutte le iniziative culturali del palinsesto e le aperture di Musei, Luoghi della Cultura e Aree naturalistiche (anche dove non specificato), sono soggette al rispetto delle regole anti COVID-19 e alle vigenti normative nazionali e regionali in materia. Si consiglia di verificare le aperture dei medesimi e la effettiva realizzazione delle iniziative, prima di recarsi in visita ai luoghi e ai musei, a causa di possibili imprevisti o eventuali chiusure non preventivate.



FONDAZIONE
BANCA POPOLARE
DI LODI

L'IMPEGNO DELLA FONDAZIONE BANCA POPOLARE DI LODI PER IL TERRITORIO



Progetto Vita
per il ritardo evitabile



Sviluppo del
Polo Formativo
Universitario
Lodigiano



Vita ai giorni
assistenza per
cure palliative



Mostre
d'arte

Napoleone
Bonaparte
a Lodi



Festival della
Fotografia Etica



Di grafica
e di colore



●
●
●
IN VISITA A...

sabato 19 settembre

AMOR VINCIT OMNIA L'AMORE TRIONFA SU OGNI COSA

Piazza della Chiesa di S. Maria Incoronata
via Incoronata - Castiglione d'Adda

ore 21 Concerto tematico con il gruppo degli ottoni e percussioni della Filarmonica Castiglione con intervento del Soprano Elisa Maffi, danze e coreografie di Livio Betti, organizzato dall'Assessorato alla Cultura del Comune di Castiglione d'Adda, che intende promuovere una serata di luce, di speranza dedicata alla resilienza della popolazione castiglione e a ricordo delle vittime del COVID-19. Ingresso libero. Lo spettacolo si svolgerà secondo le norme vigenti in materia di COVID-19. L'accesso è consentito sino ad esaurimento posti. È obbligatorio l'uso della mascherina per i maggiori di 6 anni.



dal 19 settembre al 18 ottobre

I CAMMINI DEL SACRO

La mostra d'arte contemporanea, presenta opere (quadri, sculture ed installazioni) di vari artisti sul tema dei cammini del sacro, a cura di Mario Quadraroli e Maurizio Caroselli. Palazzo Zanardi Landi

via Roma, 62 - Guardamiglio

sabato 19 settembre ore 16 Inaugurazione

Orari: venerdì, sabato e domenica ore

16.30 - 19 - Ingresso libero

Info: tel. 0377.51002 int. 5

3474832482 - 3346644311

info@comune.guardamiglio.lo.it

arch.caroselli@libero.it



dal 19 settembre al 31 dicembre

ABBAZIA DEI SS. PIETRO E PAOLO

Chiesa abbaziale dei SS. Pietro e Paolo, piazza della Vittoria - Abbadia Cerreto

Orari: tutti i sabati e domeniche dalle ore 10 alle ore 17

Apertura con ingresso e visita libera



domenica 20 settembre

LE CASCINE RIBONI A PORTE APERTE

Ecomuseo de Le Cascine Riboni

via Cascine dei Passerini, 25 - Terranova dei Passerini

Giornata dedicata alla scoperta della cascina (dai campi agli animali fino al lago), della vita contadina e dei prodotti della terra, con possibilità di pranzare o acquistare prodotti tipici

ore 11 Visita guidata con un trenino trainato dal trattore (3 € a partecipante)

ore 15 Caccia al tesoro per famiglie (gratuita)

Sia la visita guidata col trenino che la caccia al tesoro che il pranzo, sono su prenotazione obbligatoria al n. tel. 3358074306 info@lecascineriboni.it - www.lecascineriboni.it

sabato 26 settembre

Lodi

ANIMALI E CREATURE FANTASTICHE E DOVE TROVARLI!

ore 15.30 Avventura urbana tra Romano, Barocco e Liberty alla scoperta di draghi, leoni e creature misteriose che ci osservano passeggiare nelle vie del centro. Indicato per famiglie.

Durata 1 h 30 Costo € 10,00 / € 7,00 per under 14. È necessaria la prenotazione a elena.mariani.artificio@gmail.com





●
●
●
IN VISITA A...

dal 26 settembre al 25 ottobre
**FESTIVAL INTERNAZIONALE
DELLA FOTOGRAFIA ETICA 2020**
Lodi e Codogno

Il Festival, alla sua undicesima edizione, a cura del Gruppo Fotografico Progetto Immagine, dislocato su più sedi espositive (quest'anno anche a Codogno, cittadina lodigiana duramente colpita dal Covid-19, con delle specifiche mostre), è dedicato all'approfondimento della relazione tra etica, comunicazione e fotografia. La fotografia come finestra sul mondo, attraverso l'obiettivo dei migliori fotografi e fotogiornalisti

LODI, sedi varie

CODOGNO, sedi varie

Ingresso libero per le mostre all'aperto e ingresso a pagamento per le mostre nei palazzi, con possibilità di prenotazione online e di riduzioni. Il biglietto di ingresso valido per tutte le sedi, sarà acquistabile a Lodi, in piazza Broletto ed anche online.

Orari: sabato e domenica dalle 9.30 alle 20; dal lunedì al venerdì visite guidate per le scuole e gruppi su prenotazione al n. tel. 347.7421566 Laura Covelli:

laura.covelli@festivaldellafotografiaetica.it

www.festivaldellafotografiaetica.it/educational

Per l'elenco completo delle 24 Mostre fotografiche, le modalità di acquisto del biglietto, la mappa completa delle sedi e tutti i dettagli, vedi:

www.festivaldellafotografiaetica.it - info@festivaldellafotografiaetica.it

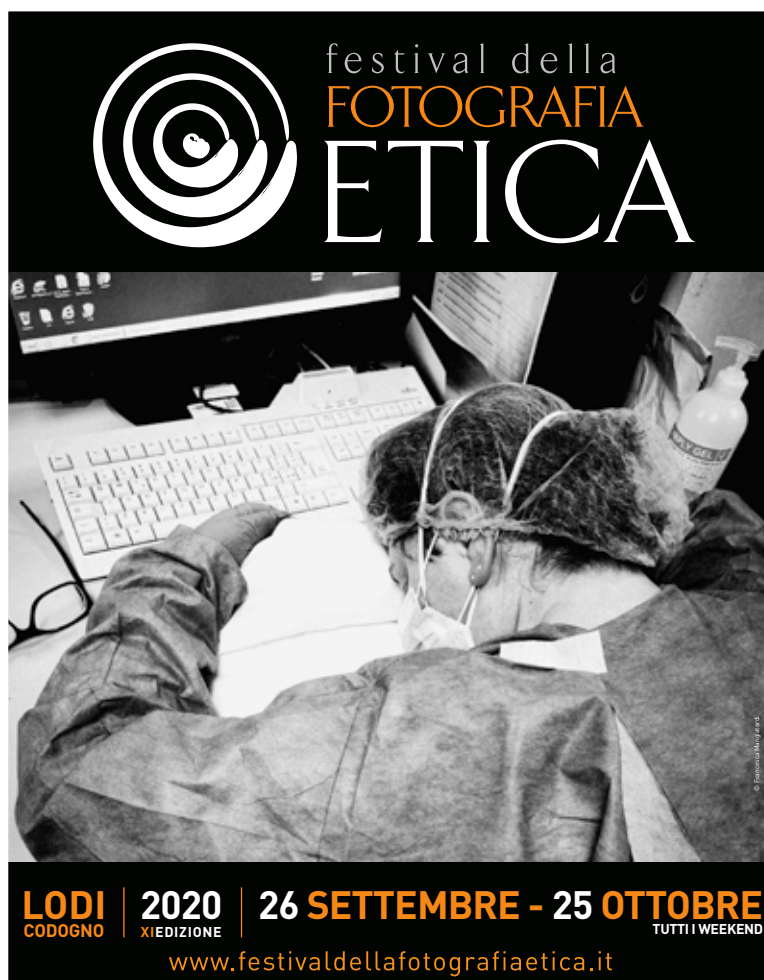



●
●
●
IN VISITA A...

dal 31 ottobre al 22 novembre

NAPOLEONE BONAPARTE E LODI *“A Lodi scoccò la prima scintilla della più alta ambizione”*

Mostra a cura di Laura Facchin, Monja Faraoni e Massimiliano Ferrario.

Realizzata in collaborazione con gli studenti del Liceo Artistico Callisto Piazza di Lodi.

Orari: giovedì e venerdì dalle 16 alle 19; sabato, domenica dalle 10 alle 13 e dalle 16 alle 19

Per info: tel. 0371 580351 (negli orari di apertura della mostra)

bipiellearte@fondazionebipielle.it  Bipielle Arte

Ingresso gratuito. Accesso riservato a non più di 10 persone contemporaneamente nello spazio espositivo, munite di mascherina; all'ingresso verrà rilevata la temperatura corporea.



dal 3 all'11 ottobre

DIALOGHI INTERCULTURALI AD ARTE

Mostra d'arte con artisti italiani e africani contemporanei, a cura di Associazione Culturale Artisane (Codogno), in collaborazione con Associazione Culturale Mosaik (Orio Litta)

Vecchio Ospedale Soave, viale Gandolfi, 6 - Codogno

Orari: tutti i sabati e domeniche dalle ore 10 - 12 e dalle 16 alle 19

Ingresso libero contingentato su prenotazione durante la settimana a: artisane@libero.it

sabato 10 ottobre

Orio Litta

CAMMINANDO SULLA VIA FRANCIGENA: GIOVANI ESPLORATORI SULLE ORME DI ANTICHI PELLEGRINI

ore 9 Avventura a tappe da Orio Litta a Corte Sant'Andrea tra storia e natura sulle rive del Lambro e del Po. Andata km 3,5 – Durata 2 h + ritorno in autonomia. Costo € 10,00 / € 7,00 per under 14. Indicato per famiglie.

È necessaria la prenotazione a elena.mariani.artificio@gmail.com





●
●
●
IN VISITA A...

domenica 11 ottobre

PROMENADE ORGANISTICA

Percorsi guidati di ascolto nella Città di Lodi

a cura di Sentieri Sonori

Per la prima volta un percorso guidato di ascolto nella città di Lodi attraverso le chiese del centro. Quattro tappe per ascoltare la voce di pregevoli strumenti abbinati ciascuno ad un tema diverso: gli esecutori introdurranno i brani con spiegazioni per comprendere e gustare ancor più la musica. Dagli "affetti" frescobaldiani sull'antico organo Antegnati dell'Ospedale Vecchio, al lamento musicale sul Serassi di Santa Chiara Nuova, dall'ispirazione di Petrali al dramma e canto sul Brunelli/Cavalli di San Francesco, ai suoni ed echi della battaglia organistica sul Bossi di Sant'Agnese. Un pomeriggio culturale di ascolto e scoperta ad ingresso libero, durante il quale sarà possibile partecipare anche ad un singolo evento.



PROGRAMMA DELLA GIORNATA dalle ore 15 alle ore 18.30

ore 15

Chiesa di Santo Spirito all'Ospedale Vecchio

*"Alla ricerca degli affetti nella musica del XVI e XVII secolo",
a cura del M° Maurizio Ricci*

ore 16

Chiesa di San Francesco

*"Vincenzo Petrali: dramma e canto",
a cura del M° Simone Della Torre*

ore 17

Chiesa di Santa Chiara Nuova

*"Il lamento: espressività musicale
e tecnica esecutiva", a cura del
M° Massimiliano Guido*

ore 18

Chiesa di Sant'Agnese

*"Suoni ed echi di battaglia",
a cura del M° Lorenzo Lucchini*



●
●
●
IN VISITA A...

domenica 11 ottobre

IL MULINO DELLE SALINE E L'ABBAZIA CISTERCENSE

Chiesa abbaziale dei SS. Pietro e Paolo, piazza della Vittoria - Abbadia Cerreto

dalle ore 15 Visite guidate, per adulti e bambini, al mulino e alla chiesa abbaziale del XII secolo, a pagamento (€ 3 a persona), su prenotazione obbligatoria a Coop.va Il Borgo - tel. 0374 83675 - info@valledelloglio.it.

E' possibile prenotare visite guidate per gruppi e scolaresche anche in altri giorni e orari



dal 16 al 20 ottobre

LA FORZA DELLA DONNA

Mostra d'arte contemporanea di pittura, scultura e foto (13^a edizione), degli artisti associati ACAV, che hanno la dote di evocare emozioni, riflessioni e sono capaci di cogliere i diversi aspetti della vita reale e immaginaria, utili allo spirito e all'anima, a cura di A.C.A.V. Associazione Culturale per le Arti Visive

Vecchio Ospedale Soave, viale Gandolfi, 6 – Codogno

sabato 17 ottobre ore 17 Inaugurazione

Orari: venerdì 16 ottobre dalle ore 10 alle 12 e dalle 15 alle 18; sabato 17 ottobre dalle ore 16 alle 18; domenica 18, lunedì 19 e martedì 20 ottobre dalle ore 10 alle 12 e dalle 15 alle 18

Ingresso libero



●
●
●
IN VISITA A...

dal 28 novembre al 20 dicembre
**ALCHIMIA TRA PASSIONE
E COLORE**

Mostra d'arte di Enrico Suzzani
Vecchio Ospedale Soave
viale Gandolfi, 6 – Codogno
sabato 28 novembre ore 17 Inaugurazione
**Orari: dalle ore 10 alle 12.30 e dalle 15.30 alle 19 (festivi);
dalle 15.30 alle 19 (feriali)** Ingresso libero



dal 6 dicembre al 9 gennaio 2021

LA MAGIA DEL PRESEPE

“Natale in torretta”

Mostra dedicata al tema della Natività, con la partecipazione di artisti vari

Palazzo Zanardi Landi, via Roma, 62 – Guardamiglio

domenica 6 dicembre ore 16.30 Inaugurazione

Orari: giorni feriali ore 16,30 -19; festivi e pre - festivi ore 10 – 12 – 16,30 – 19

Per prenotazione visite scuole e gruppi Tel. 3313918595 – 3346644311



VISITA GUIDATA ONLINE ALLA CHIESA E ALL'ORGANO DI CASOLATE

Chiesa di San Pietro Apostolo a Casolate, frazione di Zelo Buon Persico (LO) e organo di anonimo lombardo del XVII secolo

VISITA E CONCERTO D'ORGANO "Recercar con obbligo di cantare la quinta parte senza toccarla"

Musiche di G. Frescobaldi (1583-1643) a cura del M° Lorenzo Lucchini con la partecipazione della *Schola Gregoriana Laudensis*, nell'ambito della rassegna *Vox Organi 2019*, organizzata dall'Associazione culturale Sentieri Sonori



GUARDA IL VIDEO

<http://www.youtube.com/watch?v=fVeBM0qi3T4>

CONCERTO D'ORGANO "Capriccio sopra il cucu"

Musica di Johann Caspar Kerll, a cura del M° Lorenzo Lucchini, nell'ambito della rassegna *Vox Organi 2019*



GUARDA IL VIDEO

<http://www.youtube.com/watch?v=BLEhvXzq830>

MUSEI, RACCOLTE MUSEALI, AREE NATURALISTICHE E OSSERVATORIO ASTRONOMICO DEL LODIGIANO

Coordinato dalla Provincia di Lodi, il Sistema Museale Lodigiano raggruppa 36 realtà museali e aree naturalistiche con l'obiettivo di promuovere i beni storici, artistici, architettonici, archeologici, demotnoantropologici, archivistici, scientifici e naturalistici del territorio



GUARDA IL VIDEO

<http://www.facebook.com/688812081215923/videos/2945723932223400>



BORGHETTO LODIGIANO: UN PAESE DA SCOPRIRE...

Palazzo Rho, Chiesa di San Rocco,
Chiesa di San Bartolomeo, Ville e Mulini
Video realizzato da TeleCremona



GUARDA IL VIDEO

<http://www.facebook.com/comuneborghetto/videos/942263826279466>



da settembre a dicembre

SERATE A TEMA ONLINE DALL'OSSERVATORIO ASTRONOMICO LODIGIANO

piazza Roma, 2 - Mairago

ore 21.30 Videopresentazioni con argomenti di divulgazione astronomica e sessioni di osservazioni celesti fruibili virtualmente attraverso i canali web dell'Associazione GAM 42, in diretta streaming collegandosi su www.gam42.it e sulla pagina Facebook Osservatorio astronomico del Lodigiano - GAM 42

Info: info@gam42.it - www.gam42.it



COLLEGATI AI SEGUENTI LINK

www.gam42.it  Osservatorio astronomico del Lodigiano - GAM 42

I COLORI DELL'ORTO

Tutti i benefici di frutta e verdura, da oggi anche sulla pelle del tuo viso.



Senza siliconi, parabeni e petrolati
*La restante percentuale di ingredienti garantisce stabilità e gradevolezza dei prodotti.



Ogni colore, un'azione differente:

IDRATANTE

COMPATTANTE

NUTRIENTE

RIEQUILIBRANTE

RICONFORTANTE

Dal nostro orto, cinque linee viso con cinque azioni diverse e tutte accomunate dalla presenza di frutta e verdura benefiche per la pelle. Le nostre Consulenti agli Acquisti ti aspettano in negozio per aiutarti a scegliere i cosmetici più adatti a te, tra creme, detergenti e pratiche maschere monodose. Oppure puoi optare per i kit a un prezzo speciale!

In più, se acquisti almeno 20 euro di prodotti I Colori dell'Orto, subito in omaggio per te la Borsa Rete, in cotone 100% e disponibile in cinque colori: resistente, riutilizzabile e sostenibile!

Nel tuo Punto Vendita
e online su erbolario.com

Una linea buona per te e per l'ambiente:

- Frutta e verdura raccolte e lavorate fresche
- Estratti, succhi e acque distillate ricchi di principi attivi benefici per ogni tipo di pelle
- **Packaging sostenibile, con plastica recuperata dall'oceano e post-consumo riciclata da bottiglie**
- Confezioni in carta FSC®, a supporto di una gestione responsabile delle foreste

L'ERBOLARIO

NATURA, FORMULA DI BELLEZZA.



GIORNATE EUROPEE DEL PATRIMONIO 2020

sabato 26 e domenica 27 settembre

Imparare per la vita

MUSEO CABRINIANO - Codogno

Via S.Francesca Cabrini, 3

Orari: ore 16 - 18 (sabato); dalle ore 10 alle 12 e dalle ore 16 alle

18 (domenica) Proiezione della mostra digitale sul tema "*Impa-*

rare per la vita" per celebrare Santa Francesca Cabrini nel 70° An-

niversario della sua proclamazione a Madre Universale degli emigranti

(1950 - 2020). La mostra digitale sarà visibile anche sul sito www.museocabriniano.it

(Prima sezione: *Le Opere e le Missioni europee di ieri e di oggi*; Seconda sezione: *Il suo*

messaggio di pace e di speranza al nostro tempo). Nelle due giornate, possibilità di

visite guidate gratuite al Museo con prenotazione obbligatoria (per max 10 persone

muniti di mascherina e nel rispetto delle misure anti Covid), al n. tel. 0377.32370 -

museocabriniano@gmail.com - sala sorgente@gmail.com



domenica 27 settembre

Illustrazione delle ultime
acquisizioni del museo

MUSEO DELLA CIVILTA' CONTADINA "CIOCA E BERLOCA" Cavenago D'adda

piazza Matteotti, 2

dalle ore 15 alle 18 Apertura straordi-
naria con visite guidate (**ore 15, 16 e**
17), nell'ambito delle *Giornate Euro-
pee del Patrimonio 2020*

Ingresso libero

Info: 037170031 - 3455715725

info@museociocaeberloca.it

www.museociocaeberloca.it



domenica 27 settembre

Alla scoperta di una
raccolta d'arte italiana
del XIX e XX secolo

RACCOLTA D'ARTE LAMBERTI Codogno

Via Cavallotti, 6

dalle ore 15 alle 19

Apertura straor-
dinaria con visite

guidate gratuite

alla Raccolta d'Ar-

te, in occasione

delle *Giornate*

Europee del Patri-

monio 2020

Ingresso libero. Info: 3356185437

fondazione.lamberti@libero.it

www.raccoltalamberti.com





domenica 27 settembre

Open Day

**MUSEO DEL GIOCATTOLO
E DEL BAMBINO
Santo Stefano Lodigiano**

Via Trento e Trieste, 2

dalle ore 10 alle ore 13 Apertura straordinaria del Museo
Ingresso libero ma su prenotazione al n. tel. 3401509192,
data la necessità di scaglionare gli ingressi



domenica 4 ottobre

Alla scoperta di fossili, reperti paleontologici
e vecchi attrezzi dell'artigiano

**MUSEO "VECCHI ATTREZZI
DELL'ARTIGIANO E REPERTI
PALEONTOLOGICI"
Massalengo**

Via IV Novembre, c/o ex Scuola Primaria

Orari: dalle ore 10 alle 12 e dalle ore 15 alle 18

Apertura straordinaria con visite libere o guidate
gratuite in occasione della Sagra del paese



domenica 18 ottobre

Un viaggio nel '900 attraverso il sentiero
tracciato dalle radio valvolari e a transistor

**MUSEO DELLA RADIO "TUTTA UN'ALTRA RADIO"
Montanaso Lombardo**

c/o "Palasson", via Roma, 20

dalle ore 10 alle 12 e dalle ore 15 alle

18.30 Apertura straordinaria in occa-
sione della Sagra del paese, con vi-
sita libera gratuita all'esposizio-
ne di apparecchi radiofonici dagli anni '20
ad oggi. Ingresso libero

Info. tel. 3382113892

info@tuttaunaltraradio.it

www.tuttaunaltraradio.it





domenica 18 ottobre

**MUSEO DELLA
MEMORIA CONTADINA
“TRA UN NÌGUL E UN RAG DE SUL”
Montanaso Lombardo**

c/o “Palasson” via Roma, 20

dalle ore 10 alle 12 e dalle ore 15 alle 18.30 Apertura straordinaria in occasione della Sagra del paese con visita libera gratuita agli attrezzi e oggetti della vita contadina
Ingresso libero



sabato 7, 14, 21 e 28 novembre

Visita guidata all’esposizione museale con dimostrazione pratica dell’uso degli strumenti musicali

**MUSEO DELLO STRUMENTO MUSICALE
E DELLA MUSICA - Lodi**

Via Carlo Besana, 8

dalle ore 16 alle ore 18 Apertura straordinaria con visita guidata gratuita all’esposizione museale, una vastissima collezione di strumenti musicali tradizionali, etnici e della tradizione popolare, provenienti da tutto il mondo. Un percorso appassionante nella storia della musica e dello strumento musicale, dai suoi albori alle piu’ moderne tecnologie di riproduzione del suono. A tutti i visitatori sarà consegnata in omaggio la guida al museo. Ingresso solo su prenotazione obbligatoria al n. tel. 3346471465 – 3297897890. Per ragioni di sicurezza e per evitare assembramenti, l’accesso sarà contingentato (max tre persone alla volta). I visitatori dovranno indossare la mascherina e mantenere la distanza di sicurezza di almeno un metro
Info: info@gerundia.com
www.museostrumentomusicalelodi.com





domenica 8 novembre

Un viaggio nel '900 attraverso il sentiero tracciato dalle radio valvolari e a transistor

MUSEO DELLA RADIO "TUTTA UN'ALTRA RADIO"
Montanaso Lombardo

c/o "Palasson", via Roma, 20

dalle ore 14.30 alle 18 Apertura straordinaria in occasione della *Festa d'Autunno*, con visita libera gratuita all'esposizione di apparecchi radiofonici dagli anni '20 ad oggi. Ingresso libero

Info. tel. 3382113892 - info@tuttaunaltraradio.it - www.tuttaunaltraradio.it

domenica 8 novembre

MUSEO DELLA MEMORIA CONTADINA
"TRA UN NIGUL E UN RAG DE SUL"
Montanaso Lombardo

c/o "Palasson" via Roma, 20

dalle ore 14.30 alle 18 Apertura straordinaria in occasione della *Festa del Ringraziamento*, con visita libera gratuita agli attrezzi e oggetti della vita contadina. Ingresso libero



sabato 21 e domenica 22 novembre

RACCOLTA D'ARTE LAMBERTI
Codogno

Via Cavallotti, 6

dalle ore 15 alle 19

Apertura straordinaria con visite guidate gratuite alla Raccolta d'Arte. Ingresso libero

Info: 3356185437 - fondazione@lamberti@libero.it

www.raccoltalamberti.com



dall'8 dicembre al 6 gennaio 2021
MUSEO DEL PRESEPIO
"IL MONDO NEL PRESEPIO"
Salerano sul Lambro

Cascina Vistarina S.P. 17 km. 4,500
Salerano sul Lambro

Orari: tutti i sabati e le domeniche dalle ore 15 alle 18
Tradizionale apertura per le festività natalizie della collezione privata di Tino Cazzulani con oltre cinquecento Presepi da tutto il mondo – Ingresso libero (con offerta libera). Possibilità per gruppi organizzati e scolaresche di prenotare la visita nei giorni feriali al n. tel. 0371.71155



da settembre a dicembre
I Bersaglieri della
1ª e 2ª Guerra Mondiale
CASA MUSEO
DEL BERSAGLIERE - Lodi

Via Vistarini, 13

Orari: sabato ore 9.30 - 12 Visita libera o guidata gratuita (altri giorni apertura su prenotazione al n. tel. 3924491474 - bersaglierilodi@libero.it)

da settembre a ottobre
MUSEO DEL
LAVORO POVERO
E DELLA CIVILTÀ
CONTADINA - Livraga

Ex Cascina Santa Croce, via Garibaldi, 8
Orari: tutte le domeniche dalle ore 15 alle 18 Apertura con visita libera o guidata gratuita
Info e prenotazioni visite guidate infrasettimanali per gruppi e scolaresche:
tel. 3356483346 - 3294944949
amicidelmuseolivruga@gmail.com

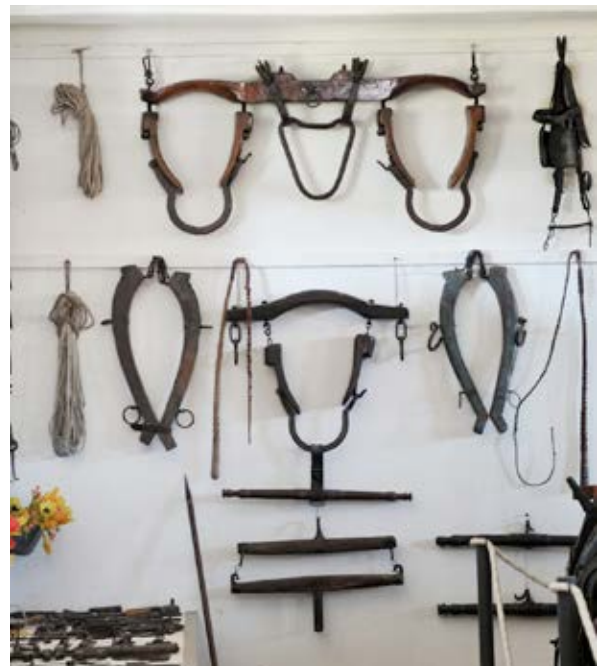



da settembre a dicembre

Alla scoperta di fossili, reperti paleontologici e vecchi attrezzi dell'artigiano

MUSEO "VECCHI ATTREZZI DELL'ARTIGIANO E REPERTI PALEONTOLOGICI"

Massalengo

Via IV Novembre, c/o ex Scuola Primaria

Orari: tutte le domeniche dalle ore 15 alle

18 Apertura con visite libere o guidate gratuite.

Visite guidate gratuite infrasettimanali,

per gruppi e scolaresche su appuntamento

al n. tel. 0371480119 – 3338886809 nei giorni feriali



da settembre a dicembre

CASA NATALE DI S. FRANCESCA CABRINI Sant'Angelo Lodigiano

Via Madre Cabrini, 72

Orari: visita libera gratuita (dal lunedì al sabato ore

9.30 – 11.30 e 14.30 – 16.30); visita guidata gratuita

(dal lunedì al sabato ore 9.30 – 11.30 e 14.30 – 16.30)

su prenotazione obbligatoria al n. tel. 037191214 -

casanatale@gmail.com e ingresso consentito ad un

massimo di 2 persone alla volta munite di mascherina,

per disposizioni di sicurezza

da settembre a dicembre

MUSEO CABRINIANO - Codogno

Via S.Francesca Cabrini, 3

Orari: tutti i giorni ore 9 - 12 e 15 - 18

Visita guidata gratuita, su prenotazione obbligatoria

(per max 10 persone munite di mascherina e nel rispetto

delle misure antiCovid), al n. tel. 0377.32370

museocabriniano@gmail.com - sala sorgente@gmail.com





da settembre a dicembre

MUSEO CIVICO ARCHEOLOGICO LAUS POMPEIA - Lodi Vecchio

Vicolo Corte Bassa, 14

Orari: tutti i sabati e le domeniche dalle ore 15.30 alle 19 Apertura con visita libera o guidata, nel rispetto delle prescrizioni anti Covid, su prenotazione consigliata al n. tel. 3351794704 - 0371405006. Ingresso a pagamento (intero € 3; esenzioni/riduzioni/convenzioni su www.lauspompeiamuseo.it)

da settembre a dicembre

PARCO REGIONALE DELL'ADDA SUD Centro visite e Centro cicogne di Castiglione d'Adda

Strada Statale 591 (seguire le indicazioni per la Cascina Gerra) - Castiglione d'Adda

Orari: tutti i sabati dalle ore 14 alle 18 e tutte le domeniche dalle ore 9 alle 12.30

Apertura con visita libera al Centro Cicogne, alla xiloteca e alla piroga
Ingresso libero

Info e visite per gruppi e scolaresche:
tel. 0371.411129 - info@parcoaddasud.it
www.parcoaddasud.com



da ottobre a dicembre

MUSEO DIOCESANO D'ARTE SACRA - Lodi

via Cavour, 31
(Ingresso dalla Cattedrale)

Orari: tutte le domeniche dalle ore 15.30 alle 18
Visita libera



ScreenLine® La tenda nel vetro

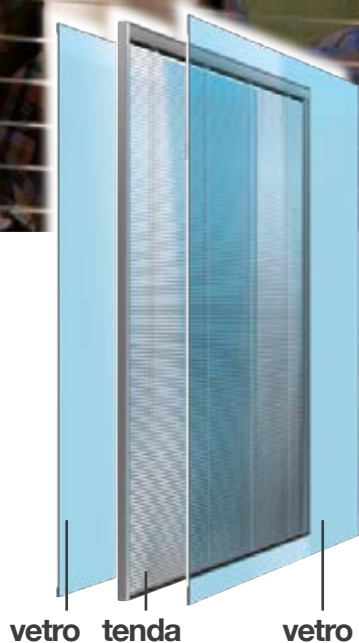

- non si sporca
- non si danneggia
- non richiede manutenzione
- protegge da luce e calore

www.pellini.net



Pellini S.p.A.

26845 Codogno (LO) via Fusari, 19
tel. 0377 466411

Seguici su





CATALOGO LODIGIAMO!

Proposte didattiche di Musei, Raccolte museali e Aree naturalistiche

La Provincia di Lodi propone per il nuovo Anno Scolastico 2020-2021, l'undicesima edizione del LODIGIAMO!, un catalogo redatto in formato digitale ed aggiornato, con progetti educativi, mirati a mettere in comunicazione il mondo museale e il patrimonio culturale, storico, artistico, architettonico, naturalistico e scientifico di Lodi e del Lodigiano, con l'universo dei giovani.

Accanto alle proposte didattiche presso i musei e i luoghi della cultura o in classe, vi sono alcune novità:

- ✓ visite guidate e laboratori all'aperto
- ✓ videolezioni
- ✓ visite guidate alla sede della Provincia di Lodi (saranno visitabili i chiostri degli ex conventi di San Cristoforo e San Domenico e la Sala delle Colonne).

Il catalogo è suddiviso in quattro ambiti disciplinari, quali la Storia, che offre 44 schede didattiche, l'Arte con 19 schede, la Civiltà Contadina con 15 schede e, infine, la Natura e Scienza con 49 schede, per un totale di 127 interessanti e peculiari proposte didattiche.

Buona visita alle varie realtà museali e culturali di Lodi e del Lodigiano e buon divertimento con i laboratori!



SCARICA IL CATALOGO LODIGIAMO

https://www.provincia.lodi.it/wp-content/uploads/2020_LodigiAMO_12.pdf

http://museilodi.it/site/wp-content/uploads/2020/09/2020_LodigiAMO_ok.pdf





GIOCO MEMOMUSEOLO

Gioco di memoria del Sistema Museale Lodigiano

L'offerta educativa e didattica dei Musei e delle Raccolte museali afferenti al Sistema Museale Lodigiano e altri significativi luoghi della Cultura del Catalogo LODIGIAMO!, è quest'anno, arricchita dal Gioco di memoria MEMOMUSEOLO, che si potrà gratuitamente scaricare, stampare, ritagliare e fare, prima o dopo aver visitato il museo o in qualunque altro momento, a scuola, in famiglia, o con gli amici. Buon divertimento!



SCARICA IL GIOCO MEMOMUSEOLO AL SEGUENTE LINK

<http://www.provincia.lodi.it/wp-content/uploads/MEMOMUSEOLO-PDF-DOWLOAD-con-RETRO-2.pdf>

<http://museilodi.it/site/wp-content/uploads/2020/09/MEMOMUSEOLO-PDF-DOWLOAD-con-RETRO-2.pdf>



IL FILE DEVE ESSERE STAMPATO IN MODALITÀ FRONTE/RETRO per far sì che una volta ritagliate, le carte, possano essere usate correttamente per il gioco.





Solidarietà Digitale Zucchetti

Con **ZCare**, il progetto di telediagnosi Zucchetti, **ABBIAMO AIUTATO GLI OSPEDALI A LIBERARE MIGLIAIA DI POSTI LETTO**

Ma il nostro impegno continua, scopri tutte le iniziative del Gruppo Zucchetti per ospedali, aziende e retail per superare le sfide di questo momento difficile.

SANITÀ

TELEMEDICINA
GESTIONE DEL PERSONALE
RSA E PORTALI PAZIENTI

AZIENDE

GESTIONE DEL PERSONALE PER PMI
COLLABORATION
CRM E CUSTOMER CARE

RETAIL E HOSPITALITY

GIFT CARD SOLIDALE
MODULO ASPORTO

www.zucchetti.it

#ripartiamoinsieme ...in sicurezza!

 **ZUCCHETTI**

Il software che crea successo

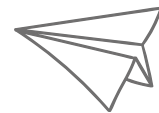

● ● ● DOMENICA DI CARTA

domenica 11 ottobre

LE CASCINE RIBONI: LA CASCINA LODIGIANA

Ecomuseo de Le Cascine Riboni

via Cascine dei Passerini, 25 - Terranova dei Passerini

ore 15 Visita guidata gratuita all'ecomuseo Cascine Riboni e all'archivio dei documenti di famiglia (archivio riconosciuto di interesse storico dal Ministero dei Beni Culturali, con documenti dal XVI secolo in poi, antiche mappe e fotografie)

ore 15 Laboratorio didattico "Giochiamo con le carte" per bambini (dai 6 ai 12 anni), a pagamento (5 € a partecipante).

Possibilità di pranzare (**ore 12.30**) presso l'Ecomuseo con un menù a base di prodotti tipici. Sia la visita guidata gratuita che il laboratorio didattico che il pranzo sono su prenotazione obbligatoria al n. tel. 3358074306 - info@lecascineriboni.it - www.lecascineriboni.it





McDelivery



McDonald's®
arriva dove vuoi tu.

McDONALD'S®
CASALPUSTERLENGO

McDONALD'S®
LODI

McDONALD'S®
PIEVE FISSIRAGA



sabato 19 settembre

BICI, CIBI E SALUTE

dalle ore 16 alle 17.30 Ciclopasseggiata nei dintorni di Lodi. Muoversi in bicicletta è un'ottima occasione per prevenire numerose malattie del "benessere" quali sovrappeso, pressione alta, diabete, ecc. Infatti, andare in bicicletta significa aumentare il livello di attività fisica; un fattore di salute indispensabile in una società sempre più sedentaria. Iscrizione necessaria (assicurazione) prima della partenza: 1 € per i soci, 4 € per i non soci FIAB. Prenotazione obbligatoria a info@fiablodi.it oppure tel. 3335829033 o nella sede FIAB Lodi negli orari di apertura (martedì dalle ore 15 alle 18 e sabato dalle 10 alle 12)
www.fiablodi.it FIAB Lodi Ciclodi fiablodi



sabato 26 settembre e sabato 10 ottobre

SPESA IN CASCINA

dalle ore 14 alle 18 Ciclopasseggiata nei dintorni di Lodi. Un modo per conoscere e valorizzare il territorio lodigiano e le sue realtà produttive. In bicicletta in una delle cascine del territorio Lodigiano per fare la spesa a chilometri zero, tutelando l'ambiente e la qualità delle produzioni locali. Iscrizione necessaria (assicurazione) prima della partenza: 1 € per i soci, 4 € per i non soci FIAB. Prenotazione obbligatoria a info@fiablodi.it oppure tel. 3335829033 o nella sede FIAB Lodi negli orari di apertura (martedì dalle ore 15 alle 18 e sabato dalle 10 alle 12)
www.fiablodi.it FIAB Lodi Ciclodi fiablodi

domenica 27 settembre

TRAMVIA LODI TREVIGLIO, FERMATA DOVERA

dalle ore 14 alle 18 Visita guidata nei dintorni di Lodi. In bicicletta nella campagna Lodigiana fino alla vicina Dovera alla scoperta di un pezzo di storia del nostro territorio, la tranviaria interurbana che ha collegato Lodi a Treviglio e a Bergamo tra la fine dell'800 e il 1920. Iscrizione necessaria (assicurazione) prima della partenza: 1 € per i soci, 4 € per i non soci FIAB. Prenotazione obbligatoria a info@fiablodi.it oppure tel. 3335829033 o nella sede FIAB Lodi negli orari di apertura (martedì dalle ore 15 alle 18 e sabato dalle 10 alle 12)
www.fiablodi.it FIAB Lodi Ciclodi fiablodi





domenica 4 ottobre

SULLE TRACCE DEL LAGO GERUNDO

dalle ore 10 alle 17 Cicloescursione nei dintorni di Lodi, per conoscere il territorio tra Basso Lodigiano e

Basso Cremasco, a cavallo dei fiumi Adda e Serio dove sorgeva il Lago Gerundo.

Iscrizione necessaria (assicurazione) prima della partenza: 1 € per i soci, 4 € per i non soci FIAB. Prenotazione obbligatoria a info@fiablodi.it oppure tel. 3335829033 o nella sede FIAB Lodi negli orari di apertura (martedì dalle ore 15 alle 18 e sabato dalle 10 alle 12)

www.fiablodi.it FIAB Lodi Ciclodi fiablodi

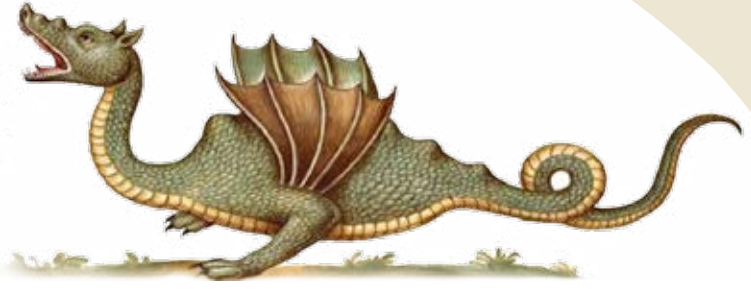

domenica 18 ottobre

Bici (è) cultura

MUSEO LAUS POMPEIA E SITO ARCHEOLOGICO

dalle ore 14 alle 18 Cicloescursione con visita guidata al polo culturale di Lodi Vecchio: nel cuore della città, prima occupato dal foro romano e poi dalla cattedrale di Santa Maria, ora si trova il Museo *Laus Pompeia*, la biblioteca ed il parco archeologico. Iscrizione necessaria (assicurazione) prima della partenza: 1 € per i soci, 4 € per i non soci FIAB. Prenotazione obbligatoria a info@fiablodi.it oppure tel. 3335829033 o nella sede FIAB Lodi negli orari di apertura (martedì dalle ore 15 alle 18 e sabato dalle 10 alle 12)

www.fiablodi.it FIAB Lodi Ciclodi fiablodi



sabato 31 ottobre

DA LODI A PIZZIGHETTONE

dalle ore 10 alle 17 Una pedalata autunnale lungo il più importante percorso ciclabile della Provincia con meta Pizzighettone per partecipare alla 28^a edizione della maratona gastronomica "*Fasulin de l'òc cun le cudeghe*". Iscrizione necessaria (assicurazione) prima della partenza: 1 € per i soci, 4 € per i non soci FIAB. Prenotazione obbligatoria a info@fiablodi.it oppure tel. 3335829033 o nella sede FIAB Lodi negli orari di apertura (martedì dalle ore 15 alle 18 e sabato dalle 10 alle 12)

www.fiablodi.it FIAB Lodi Ciclodi fiablodi





domenica 15 novembre

Bici (è) cultura

**IL MUSEO DELLA STAMPA
E DELLA STAMPA D'ARTE
"ANDREA SCHIAVI" DI LODI**

dalle ore 14 alle 17 Visita guidata ad offerta libera, alla scoperta di un museo particolare, dedicato alla storia della stampa tipografica e artistica attraverso i secoli. che raccoglie numerose macchine stampatrici tipografiche, torchi, matrici e molte macchine da scrivere. Iscrizione necessaria (assicurazione) prima della partenza: 1 € per i soci, 4 € per i non soci FIAB. Prenotazione obbligatoria a info@fiablodi.it oppure tel. 3335829033 o nella sede FIAB Lodi negli orari di apertura (martedì dalle ore 15 alle 18 e sabato dalle 10 alle 12)

www.fiablodi.it  FIAB Lodi Ciclodi  fiablodi



domenica 29 novembre

Bici (è) cultura

**A SALERANO SUL LAMBRO
PER CONOSCERE L'ARTISTA TEODORO COTUGNO**

dalle ore 10 alle 12 Cicloescursione con visita allo studio di uno degli artisti più noti del territorio che con varie tecniche, olio, acquerello e acqueforti, immortalava scorci e luoghi tra i più suggestivi e caratteristici del Lodigiano.

Iscrizione necessaria (assicurazione) prima della partenza: 1 € per i soci, 4 € per i non soci FIAB. Prenotazione obbligatoria a info@fiablodi.it oppure tel. 3335829033 o nella sede FIAB Lodi negli orari di apertura (martedì dalle ore 15 alle 18 e sabato dalle 10 alle 12)

www.fiablodi.it  FIAB Lodi Ciclodi  fiablodi



INIZIATIVE DAL 19 SETTEMBRE AL 31 DICEMBRE 2020



IN VISITA A... e IN VISITA... ONLINE

Eventi e iniziative culturali di valorizzazione del patrimonio culturale e naturalistico e iniziative digitali con incontri e visite virtuali a Beni Culturali di Lodi e del Lodigiano



MUSEI APERTI

Aperture straordinarie e ordinarie dei Musei, delle Raccolte museali e delle Aree Naturalistiche afferenti al Sistema Museale Lodigiano, con visite guidate ed eventi



IMPARA E GIOCA CON IL SISTEMA MUSEALE LODIGIANO

Catalogo LodigiAMO! delle proposte didattiche di Musei e Beni Culturali di Lodi e del Lodigiano per le scuole per l'Anno scolastico 2020/2021 e il Gioco di memoria MEMOMUSEOLO



DOMENICA DI CARTA

Eventi e aperture straordinarie di Archivi e Musei del Lodigiano



PERCORSI CICLABILI DI PIANURA

Itinerari in bicicletta con visite guidate ai Beni Culturali e Ambientali di Lodi, del Lodigiano e dintorni

IL LODIGIANO E I SUOI TESORI

è un'iniziativa ideata e realizzata dall'U.O. Cultura della Provincia di Lodi



SI RINGRAZIANO GLI ENTI PUBBLICI, GLI ENTI ECCLESIASTICI, I MUSEI, LE AREE NATURALISTICHE, LE ASSOCIAZIONI E I PRIVATI CHE HANNO COLLABORATO ALLA REALIZZAZIONE DELL'INIZIATIVA

PROVINCIA DI LODI - U.O. 11 Cultura

Via Fanfulla, 14 - Lodi - Tel. 0371.442306 (dal lun. al ven. dalle ore 9.30 alle 12.30)

E-mail: centrodoc.beniculturali@provincia.lodi.it

www.provincia.lodi.it · www.museilodi.it · www.bibliotechelodi.it

Sistema Museale Lodigiano **Sistema Museale Lodigiano**

